PRESUPUESTOS GENERALES

Castilla-La Mancha

PRESUPUESTOS GENERALES
PROYECTO DE LEY 2026

CONTEXTO ECONÓMICO

Moody´s y Fitch	Mejora la calificación crediticia de Castilla-La Mancha
Banco de España	3ª CCAA que más reduce la deuda con respecto al PIB
INE	3ª CCAA que más ha crecido desde la pandemia
EMPLEO	Menor tasa de paro desde 2008

Castilla-La Mancha lidera el

ÍNDICE DE CONFIANZA EMPRESARIAL

Castilla-La Mancha

PRESUPUESTOS GENERALES
PROYECTO DE LEY 2026

PRINCIPALES CARACTERÍSTICAS

Gasto Social

Equilibrio presupuestario

Reducción fiscal

Castilla-La Mancha

PRESUPUESTOS GENERALES
PROYECTO DE LEY 2026

EVOLUCIÓN DEL PRESUPUESTO

PRESUPUESTO TOTAL

1,5%

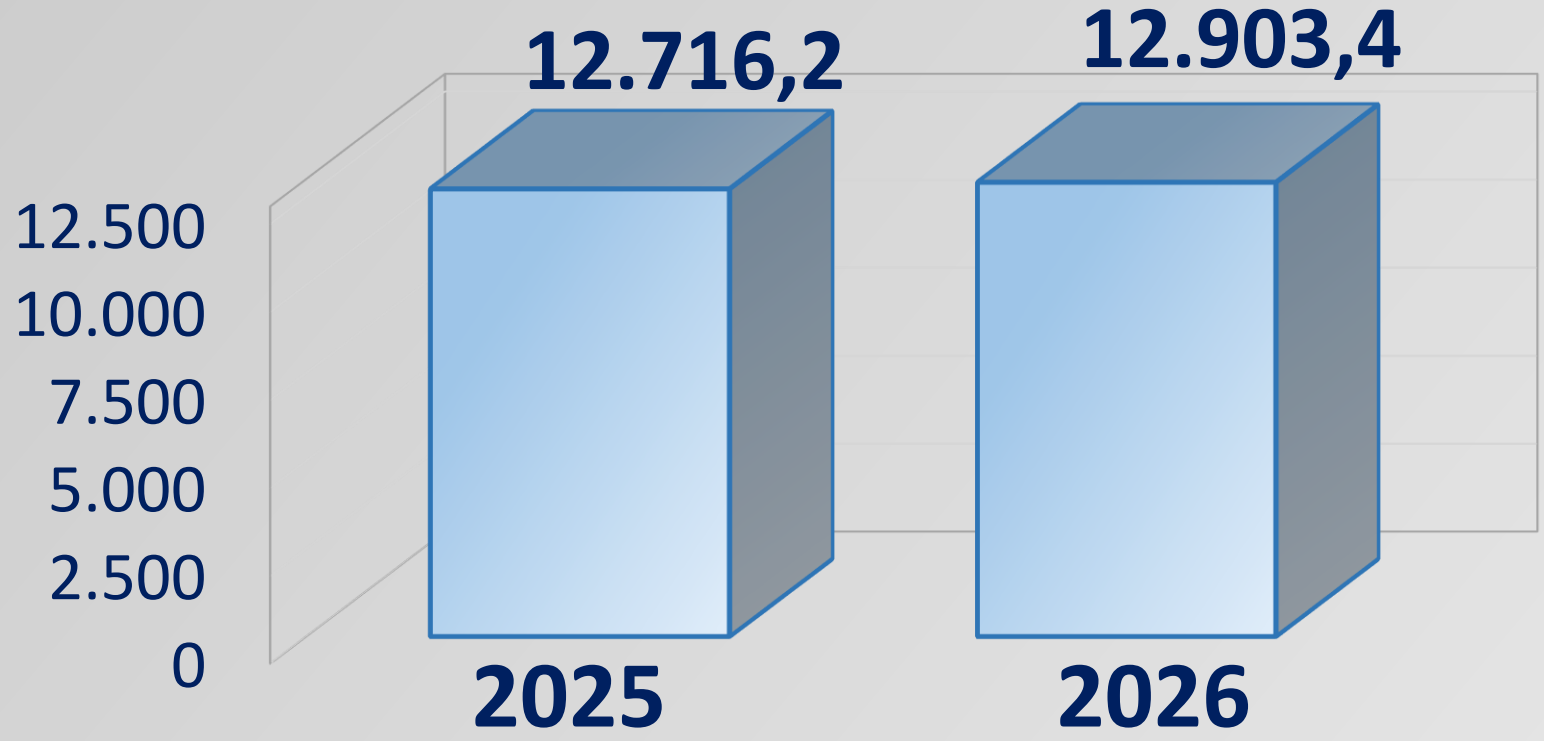

187,2 millones más

PRESUPUESTO NO FINANCIERO SIN MRR

7,2%

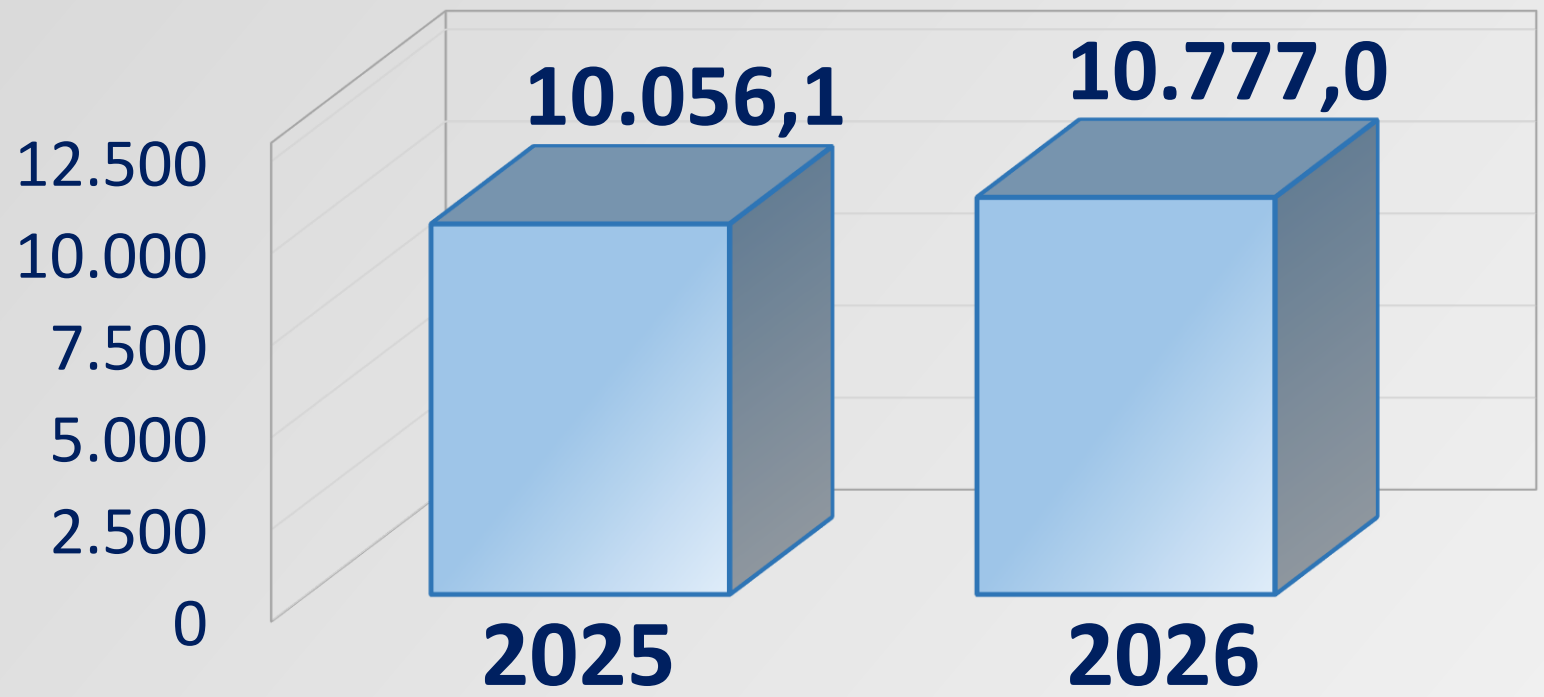

720,9 millones más

Cifras en millones de euros

Castilla-La Mancha

PRESUPUESTOS GENERALES
PROYECTO DE LEY 2026

OBJETIVOS

Fortalecimiento de la cohesión social

Incentivar el crecimiento económico

Sostenibilidad y competitividad

Avanzar en la lucha contra la despoblación

Castilla-La Mancha

PRESUPUESTOS GENERALES
PROYECTO DE LEY 2026

DESARROLLO ECONÓMICO Y SOCIAL

GASTO SOCIAL

7.555 millones en 2026

+3.054 millones desde 2015

DESARROLLO ECONÓMICO

3.232 millones en 2026

+1.356 millones desde 2015

Castilla-La Mancha

PRESUPUESTOS GENERALES
PROYECTO DE LEY 2026

DESARROLLO SOCIAL

72%
7.555 millones

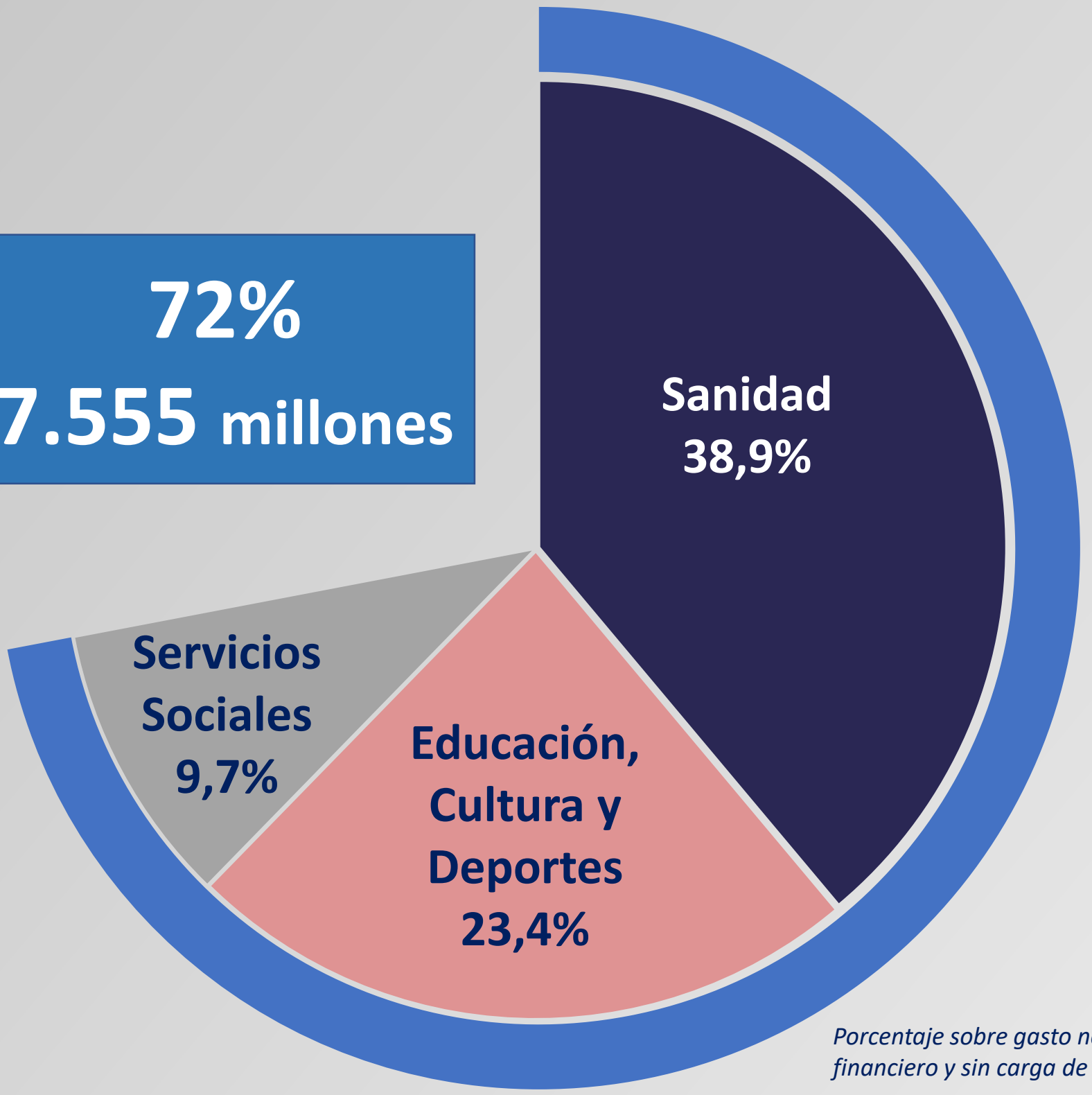

Porcentaje sobre gasto no financiero y sin carga de intereses

Más profesionales

Más infraestructuras

Más equipamiento

Más servicios y ayudas

Castilla-La Mancha

PRESUPUESTOS GENERALES
PROYECTO DE LEY 2026

DESARROLLO SOCIAL

SANIDAD (4.058 M€ - ⇧ 7,5%)

Ampliar la plantilla
Plan de infraestructuras sanitarias
Potenciar la capacidad resolutiva de Atención Primaria
Red de atención en salud mental
Apostar por la prevención

EDUCACIÓN (2.487 M€ - ⇧ 5,3%)

Bajada de ratios y mejora del horario lectivo
Ampliar la gratuidad de 2-3 años
Más plazas de transporte escolar
Apertura de nuevos centros y enseñanzas
Impulso a la FP y refuerzo en inclusión educativa

SERVICIOS SOCIALES (1.010 M€ - ⇧ 7,7%)

Incrementar la red de recursos asistenciales
Potenciar la atención a la dependencia
Consolidar el Plan de Autonomía Digital
Ampliar el número de servicios de atención temprana
Incrementar las plazas de Termalismo y Turismo social

Castilla-La Mancha

PRESUPUESTOS GENERALES
PROYECTO DE LEY 2026

DESARROLLO ECONÓMICO

3.232 millones

- Fomentar la actividad empresarial
- Modernizar el tejido productivo
- Impulsar el empleo
- Apoyar el sector primario
- Acelerar la transición ecológica y la transformación digital
- Facilitar la movilidad
- Promover un parque inmobiliario asequible

Castilla-La Mancha

PRESUPUESTOS GENERALES
PROYECTO DE LEY 2026

DESPOBLACIÓN

2.116 millones

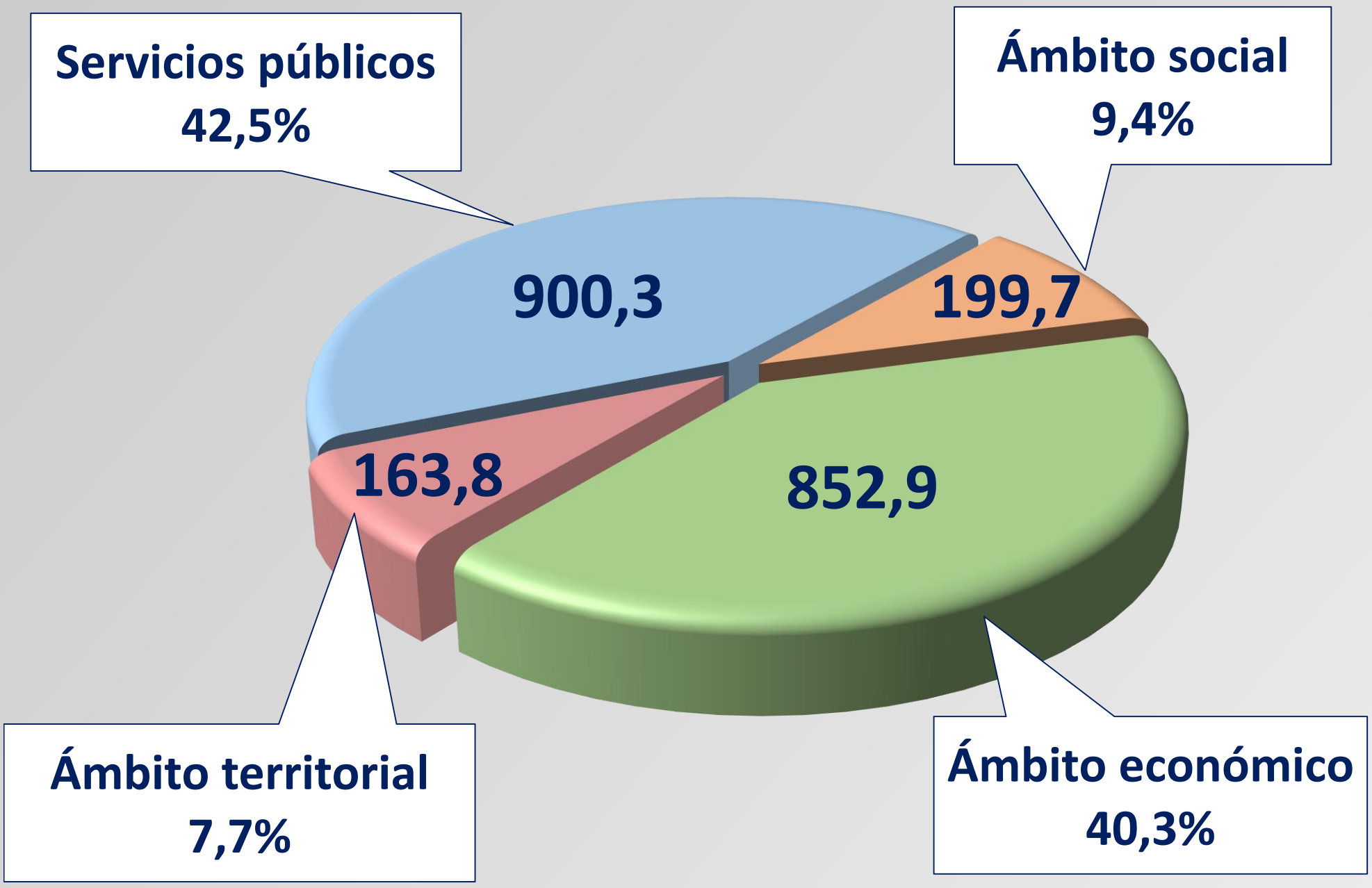

Desde 2023

402 millones más

↑ 23,5%

Castilla-La Mancha

PRESUPUESTOS GENERALES
PROYECTO DE LEY 2026

GASTOS POR CAPÍTULO SIN MRR

Cifras en millones de euros

Capítulo	2025	2026	Variación absoluta	Variación relativa %
Gastos de personal	4.276,3	4.464,5	188,1	4,4
Gastos bienes corrientes y servicios	1.647,8	1.848,4	200,5	12,2
Gastos financieros	296,9	320,2	23,4	7,9
Transferencias corrientes	2.908,5	3.071,7	163,2	5,6
Fondo de contingencia	36,8	36,8	0,0	-0,1
OPERACIONES CORIENTES	9.166,3	9.741,5	575,2	6,3
Inversiones reales	461,7	565,0	103,4	22,4
Transferencias de capital	428,1	470,5	42,4	9,9
OPERACIONES DE CAPITAL	889,8	1.035,5	145,7	16,4
OPERACIONES NO FINANCIERAS	10.056,1	10.777,0	720,9	7,2
Activos financieros	13,6	10,0	-3,6	-26,6
Pasivos financieros	1.962,5	1.517,1	-445,4	-22,7
OPERACIONES FINANCIERAS	1.976,2	1.527,1	-449,0	-22,7
FONDOS MRR	683,9	599,2	-84,7	-12,4
TOTAL	12.716,2	12.903,4	187,2	1,5

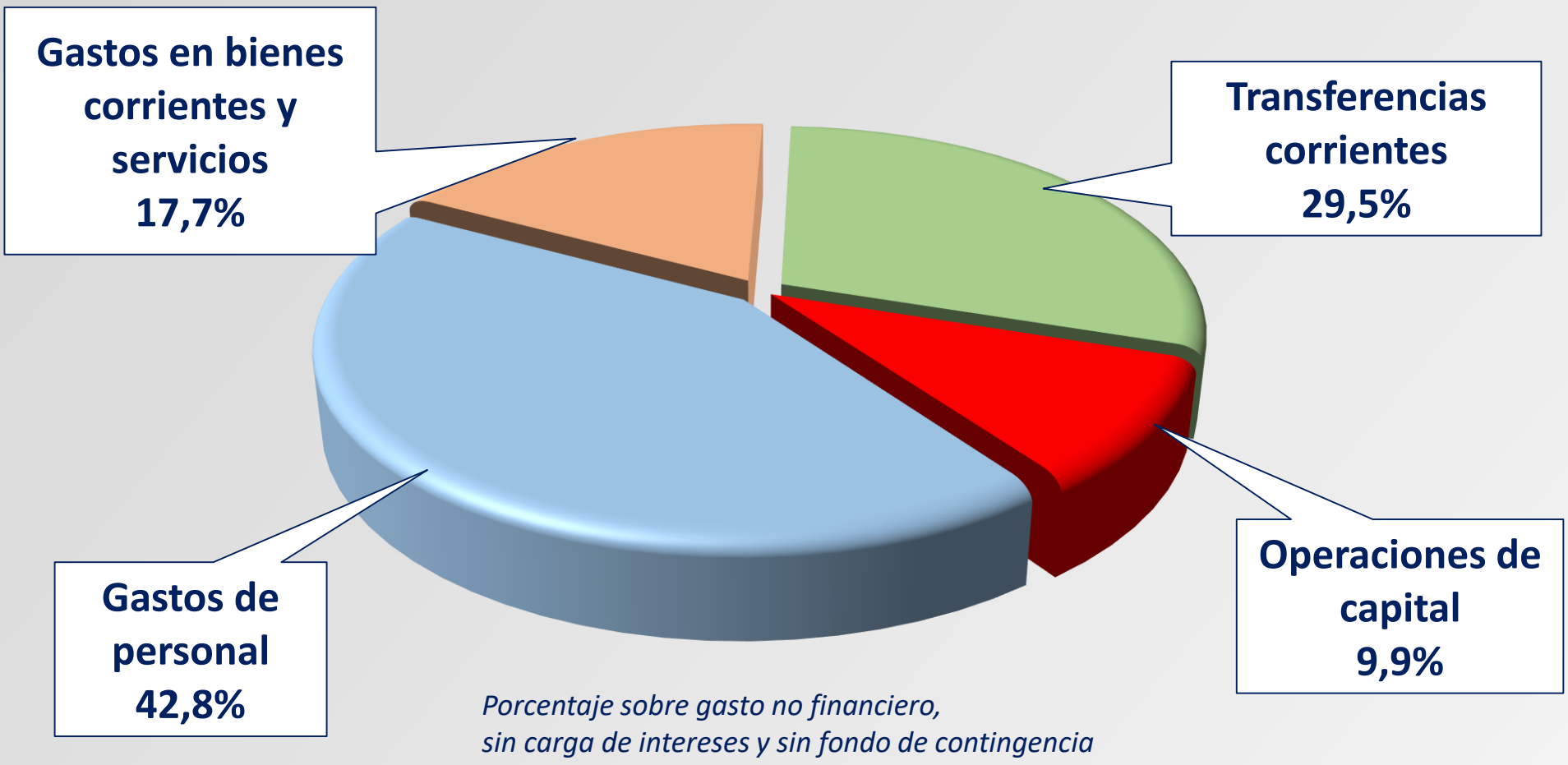

Porcentaje sobre gasto no financiero, sin carga de intereses y sin fondo de contingencia

Castilla-La Mancha

PRESUPUESTOS GENERALES
PROYECTO DE LEY 2026

OPERACIONES DE CAPITAL

1.560 millones

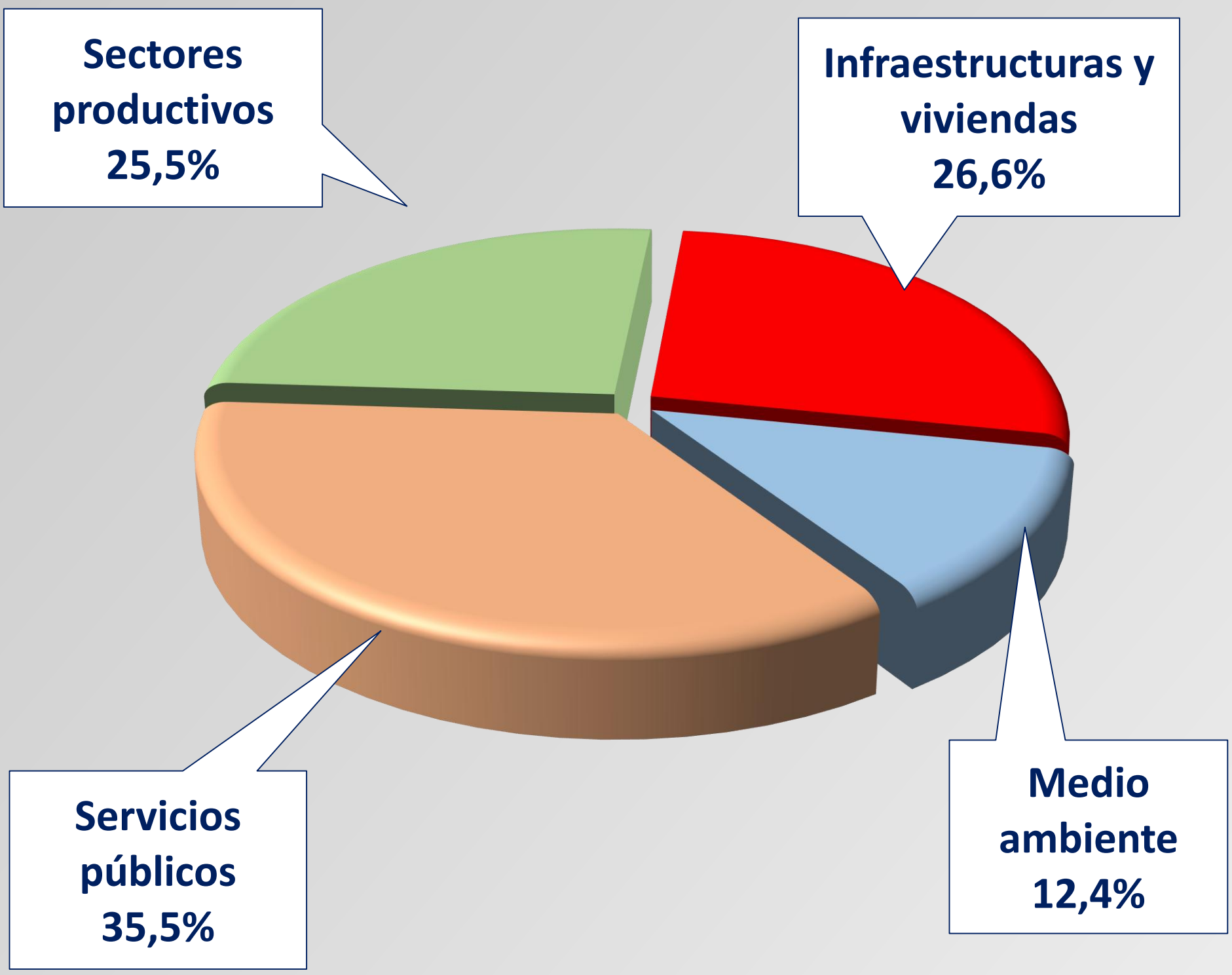

Desde 2015

950 millones más

2,5 veces más

Castilla-La Mancha

PRESUPUESTOS GENERALES
PROYECTO DE LEY 2026

GASTO POR SECCIONES

Cifras en millones de euros

Sección	2025	2026	Variación absoluta	Variación relativa %
Sescam	3.644,7	3.922,6	277,9	7,6
Educación, Cultura y Deportes	2.326,2	2.452,5	126,3	5,4
Agricultura, Ganadería y D.Rural	1.314,0	1.326,6	12,6	1,0
Bienestar Social	870,3	936,2	65,9	7,6
Economía, Empresas y Empleo	403,2	428,4	25,2	6,2
Desarrollo Sostenible	274,4	329,7	55,3	20,1
Fomento	254,2	289,1	34,8	13,7
Agencia Transformación Digital	142,3	182,5	40,2	28,2
Hacienda, AAPP y Transf. Digital	126,0	150,0	24,0	19,0
Sanidad	139,8	146,5	6,7	4,8
Instituto de la Mujer	42,6	45,9	3,2	7,5
Presidencia	26,3	27,9	1,6	5,9
Resto de secciones	229,9	250,1	20,1	8,7
Deuda Pública	2.238,3	1.816,4	-421,8	-18,8
Fondos MRR	683,9	599,2	-84,7	-12,4
TOTAL	12.716,2	12.903,4	187,2	1,5

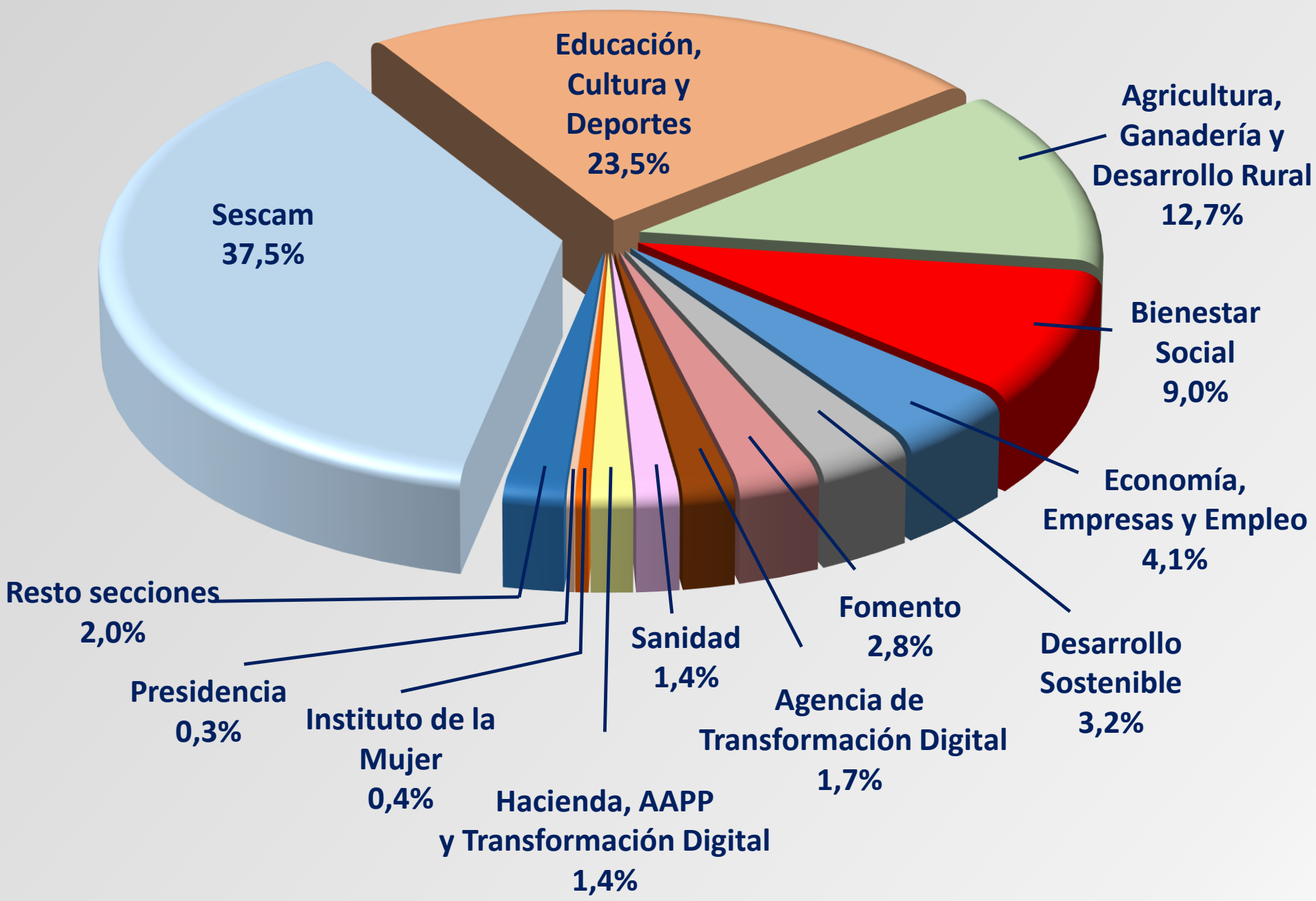

Porcentaje sobre gasto no financiero y sin carga de intereses

Castilla-La Mancha

PRESUPUESTOS GENERALES
PROYECTO DE LEY 2026

INGRESOS

Cifras en millones de euros

Capítulo	2025	2026	Variación absoluta	Variación relativa %
Impuestos directos	2.415,4	2.627,7	212,3	8,8
Impuestos indirectos	2.977,3	3.370,6	393,4	13,2
Tasas, precios públicos y otros	274,8	269,4	-5,4	-2,0
Transferencias corrientes	3.993,4	4.056,4	63,0	1,6
Ingresos patrimoniales	20,5	17,9	-2,6	-12,7
TOTAL INGRESOS CORRIENTES	9.681,4	10.342,1	660,7	6,8
Enajenación de inversiones reales	6,8	11,3	4,5	66,4
Transferencias de capital	984,3	1.140,8	156,5	15,9
TOTAL INGRESOS DE CAPITAL	991,1	1.152,1	161,0	16,2
TOTAL INGRESOS NO FINANCIEROS	10.672,5	11.494,1	821,7	7,7
Activos financieros	2,6	2,7	0,0	1,2
Pasivos financieros	2.041,1	1.406,6	-634,5	-31,1
TOTAL INGRESOS FINANCIEROS	2.043,7	1.409,3	-634,5	-31,0
TOTAL	12.716,2	12.903,4	187,2	1,5

INGRESOS NO FINANCIEROS

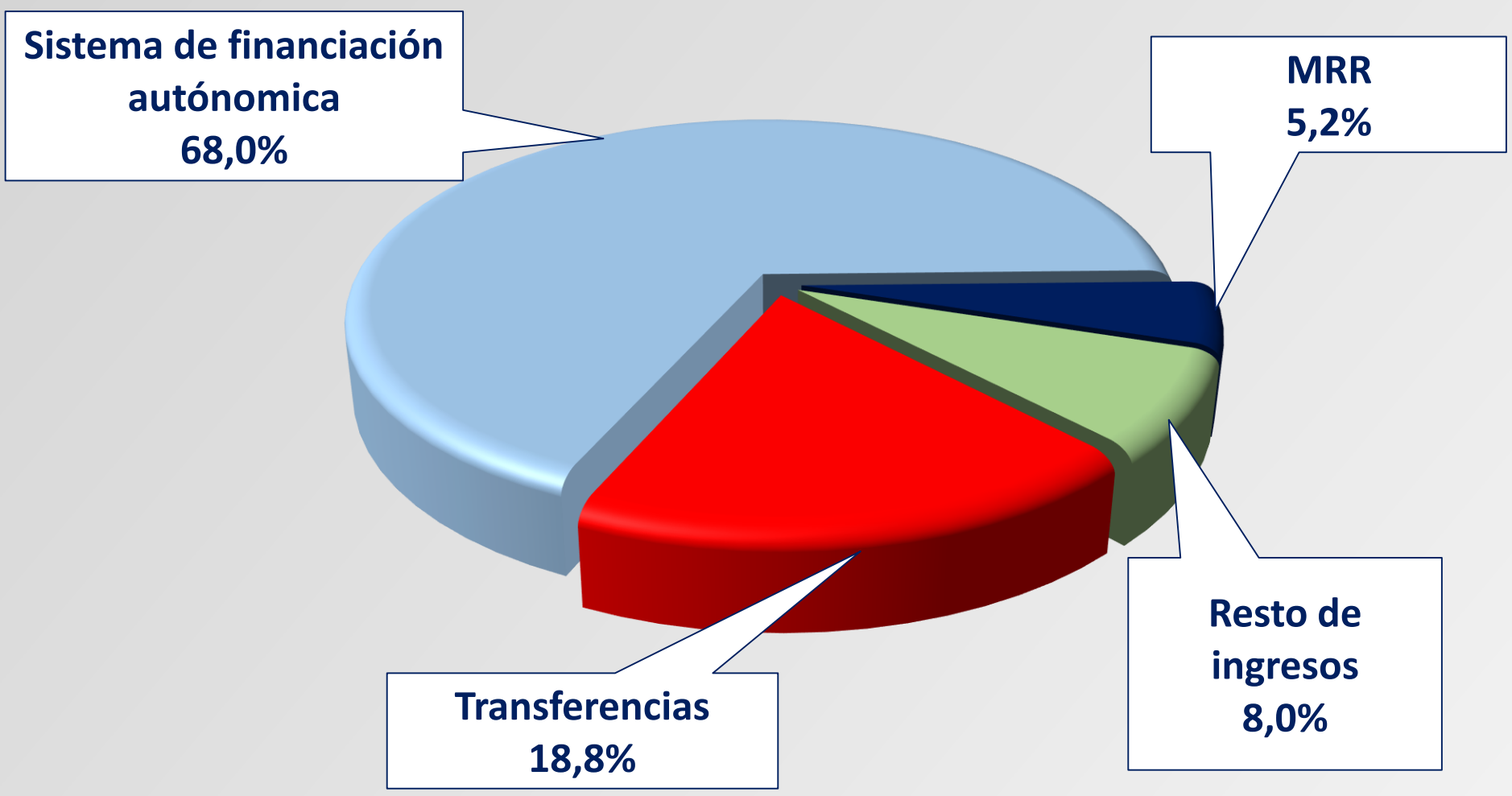

Total ingresos no financieros 11.494,1 millones

Castilla-La Mancha

PRESUPUESTOS GENERALES
PROYECTO DE LEY 2026

DEUDA PÚBLICA

EVOLUCIÓN DE LA DEUDA PÚBLICA EN % DEL PIB

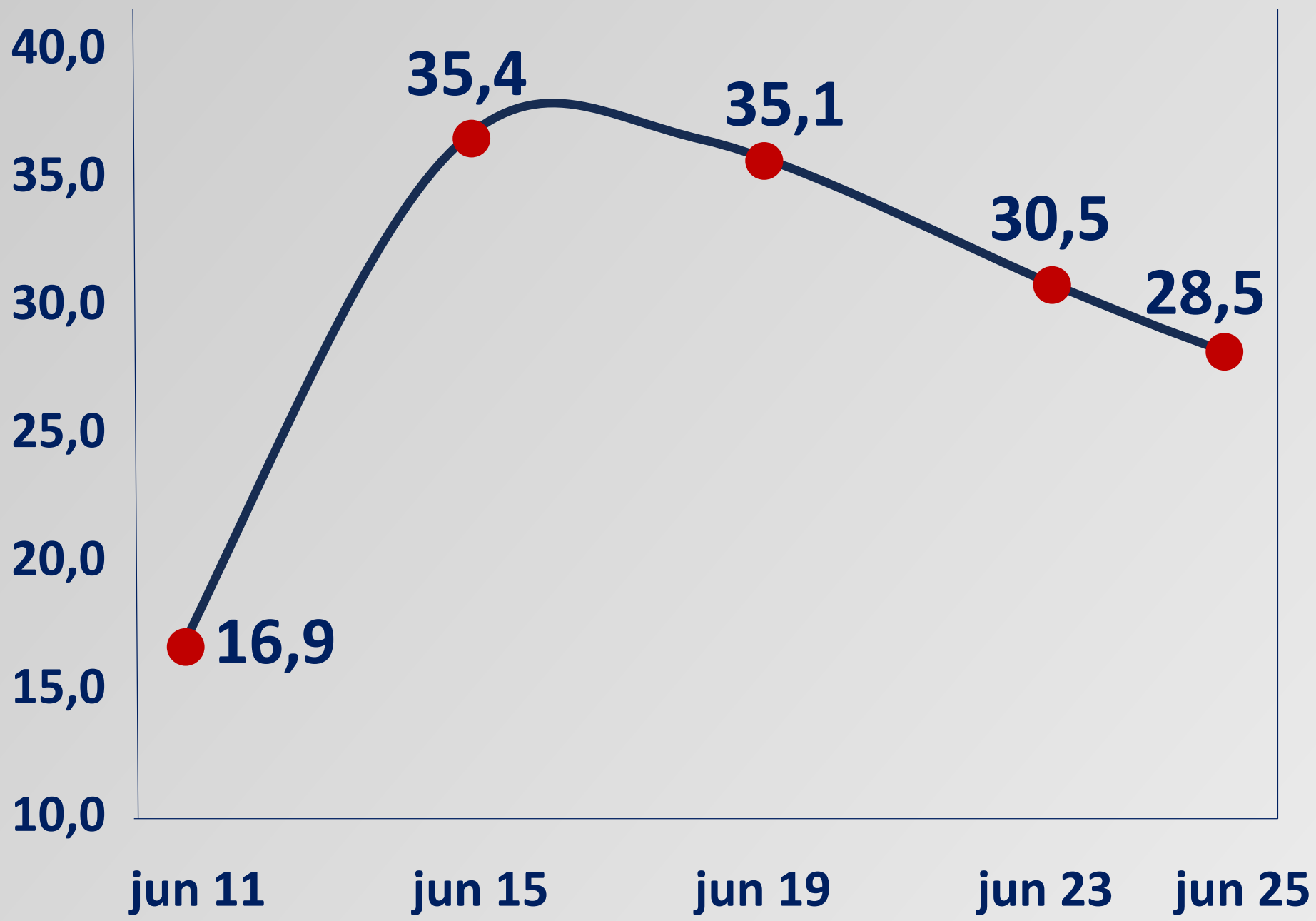

Tercera comunidad autónoma que más ha reducido su deuda desde 2015

Castilla-La Mancha

PRESUPUESTOS GENERALES
PROYECTO DE LEY 2026

BENEFICIOS FISCALES

AHORRO FISCAL

390 millones

Vivienda	84 M€
Despoblación	60 M€
Personas con discapacidad	22 M€

Desde 2015

211 millones más

↑ 118,5%

Castilla-La Mancha

PRESUPUESTOS GENERALES
PROYECTO DE LEY 2026

Ejercicio de transparencia

Hacer la vida más fácil
a quienes lo tienen más difícil

Desde el rigor y la responsabilidad

y

Comprometido
con las personas y el progreso
de Castilla-La Mancha

Castilla-La Mancha

PRESUPUESTOS GENERALES

PROYECTO DE LEY

2026

Castilla-La Mancha