

Montes de Utilidad Pública con Certificación Forestal FSC en la provincia de Guadalajara (1/2)

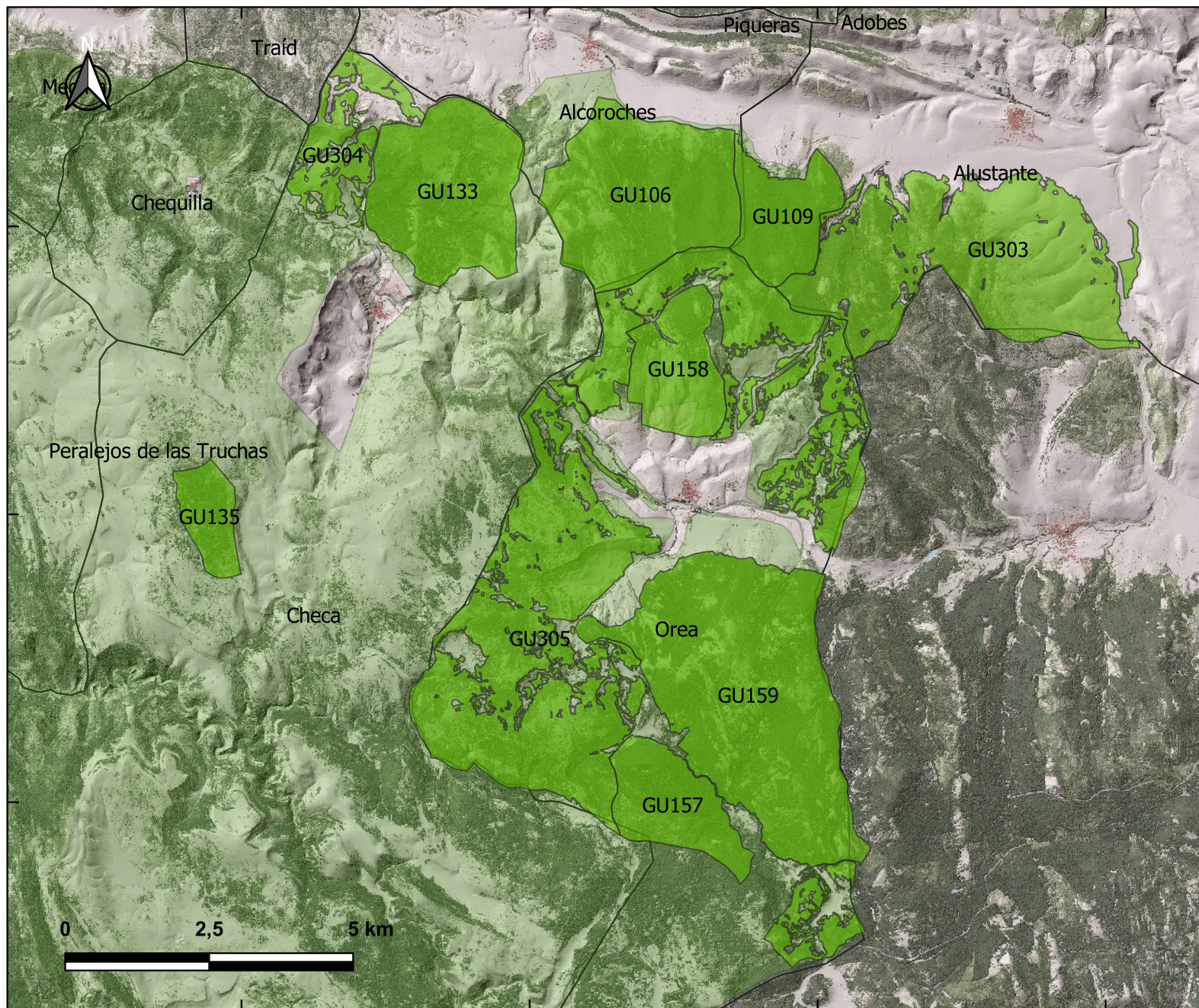

Castilla-La Mancha

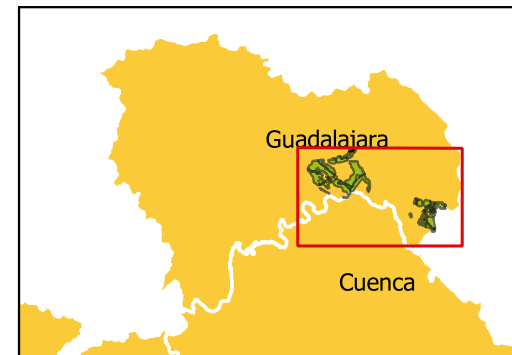

Leyenda

- MUPs certificados FSC
- Espacio Natural Protegido "Alto Tajo"
- Términos municipales

ID	NOMBRE	SUP. (HA)
GU157	Cerro caballo	327,55
GU158	Dehesa de los Estepares	324,50
GU159	Dehesa de Valdemorales	1.430,19
GU305	Montes Comunales de Orea	2.352,63
GU106	Dehesa Boyal de Arriba	798,57
GU109	Pinar	299,34
GU303	Los Quemados	1211,36
GU133	Dehesa Espineda	672,51
GU135	Tarjado	155,31
GU304	Cerro de Juan Lorente	241,41

Sup. Total certificada (ha) 30.113,73

Fecha: Noviembre 2023

Montes de Utilidad Pública con Certificación Forestal FSC en la provincia de Guadalajara (2/2)



Castilla-La Mancha

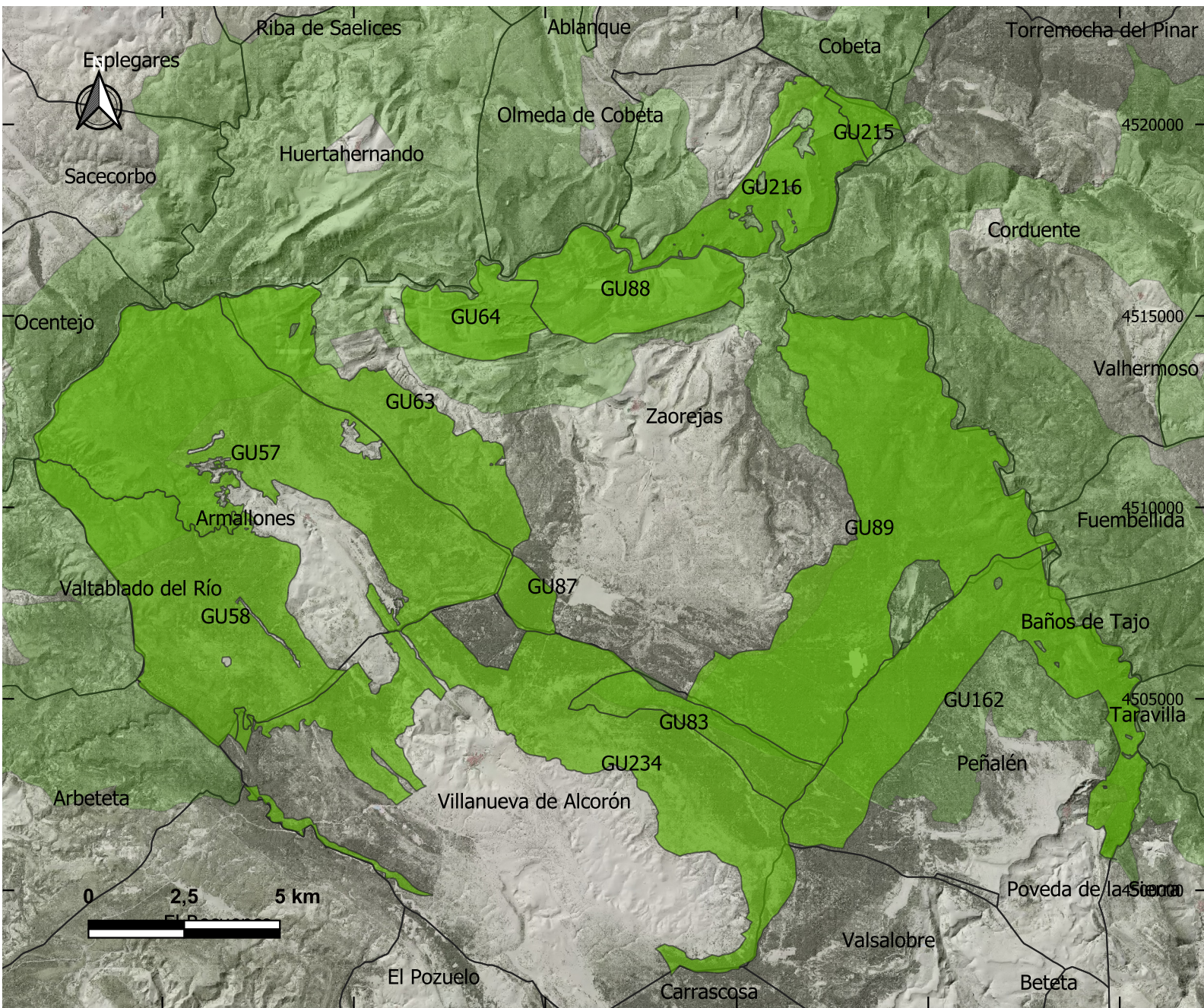

Legenda

- MUPs certificados FSC
- Espacio Natural Protegido "Alto Tajo"
- Términos municipales

ID	NOMBRE	SUP. (HA)
GU162	Pinares de Peñalén	2.402,85
GU83	Cañada de la Sima	590,28
GU234	Propiedades	3.451,33
GU57	Hoyo Redondillo	4209,85
GU58	Quemarrama	2668,81
GU63	Cabeza Pinosa	1470,2
GU64	La Canaleja	619,75
GU87	Dehesa del Campo	204,56
GU88	Dehesa de los Valles	1071,75
GU89	El Pinar	4338,20
GU215	La Reserva	138,74
GU216	Umbría de Lorente	1133,96

Sup. Total certificada (ha) 30.113,73