

# ESTRATEGIA REGIONAL DE INFRAESTRUCTURA VERDE, CONECTIVIDAD Y RESTAURACIÓN ECOLÓGICA DE CASTILLA-LA MANCHA



ENERO DE 2024

## ANEXO CARTOGRÁFICO

PROCESO DE PARTICIPACIÓN PÚBLICA PARA LA ELABORACIÓN  
DE LA ESTRATEGIA REGIONAL

Cartografiado y Evaluación de  
**Biodiversidad Amenazada**



**Castilla-La Mancha**

Dirección General de Medio Natural y Biodiversidad  
Consejería de Desarrollo Sostenible  
Junta de Comunidades de Castilla-La Mancha



# ESTRATEGIA DE INFRAESTRUCTURA VERDE, CONECTIVIDAD Y RESTAURACIÓN ECOLÓGICA DE CASTILLA-LA MANCHA

ANEXO CARTOGRÁFICO: CARTOGRAFIADO  
Y EVALUACIÓN DE DISTRIBUCIÓN DE LA  
BIODIVERSIDAD AMENAZADA

ENERO DE 2024

### MAPA 1

Áreas de Interés para la conservación de la Biodiversidad Amenazada (evaluación conjunta)

### MAPA 2

Áreas de Interés para la Conservación de Especies Esteparias

### MAPA 3

Áreas de Interés para la Conservación de Especies Acuáticas

### MAPA 4

Áreas de Interés para la Conservación de Especies Forestales

### MAPA 5

Áreas de Interés para la Conservación de Especies Rupícolas

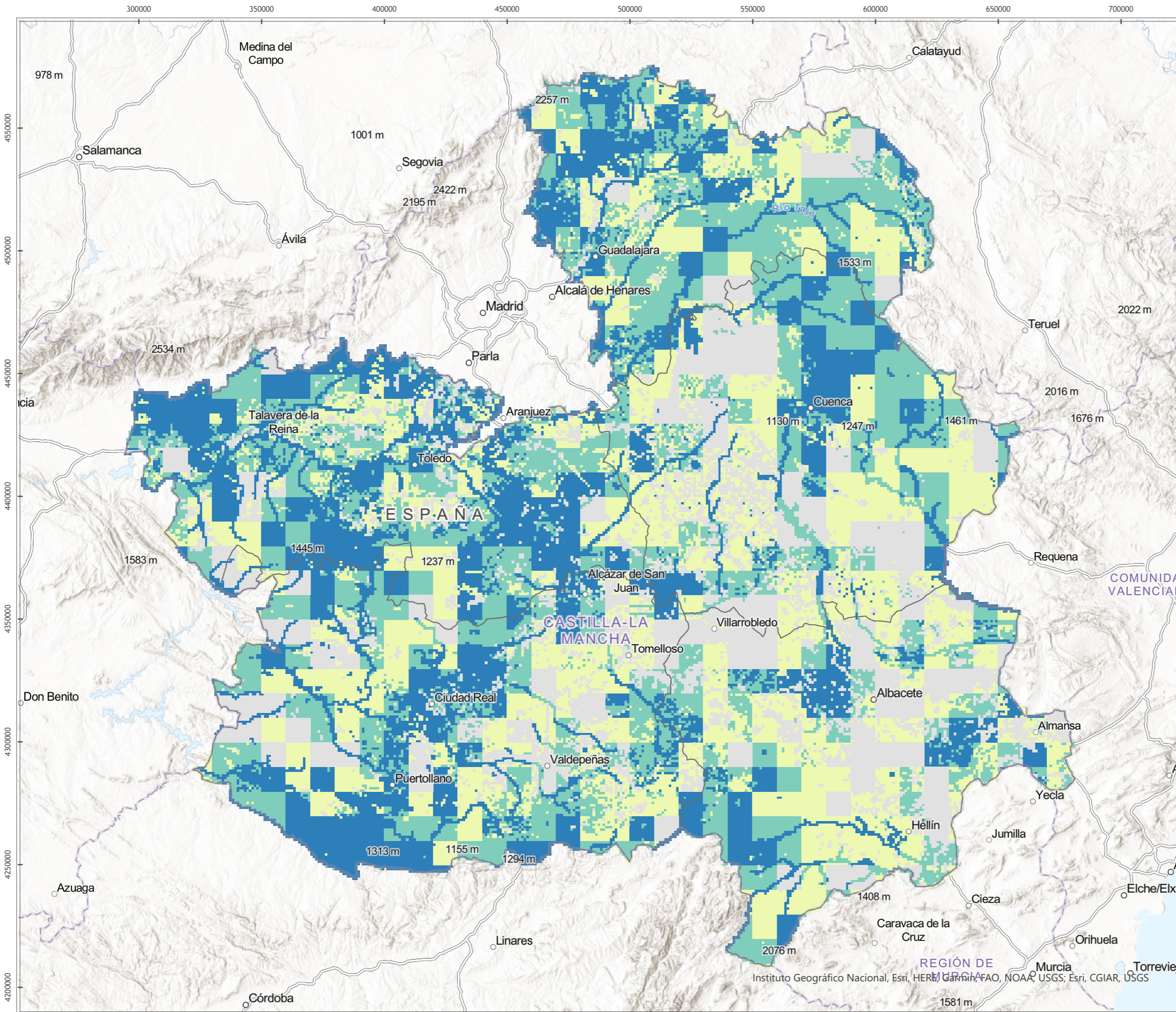

**IDENTIFICACIÓN DE ÁREAS DE INTERÉS  
PARA LA CONSERVACIÓN DE LA  
BIODIVERSIDAD (ICB)  
EN CASTILLA-LA MANCHA**

**ICB REGIONAL**

Identificación de áreas de interés para la conservación de la biodiversidad Metodología basada en la propuesta en el documento "Guía Metodológica para la Identificación de la Infraestructura Verde en España".

Se representa el valor de importancia obtenido para las especies presentes en Castilla-La Mancha para todos los perfiles ecológicos.

**LEYENDA**

Interés para la Biodiversidad\_2022

ICB\_FINclm

- 1. Áreas clave
- 2. Áreas importantes
- 3. Áreas de interés bajo
- Sin constancia de especies amenazadas

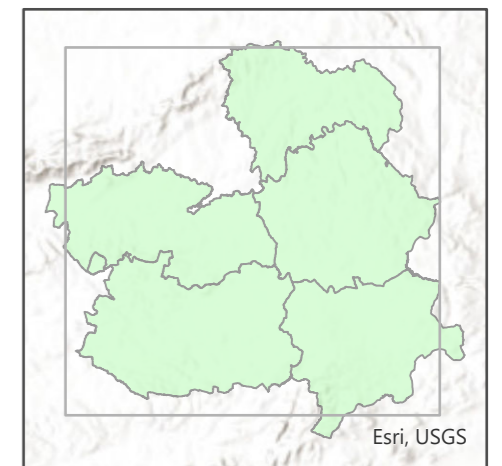







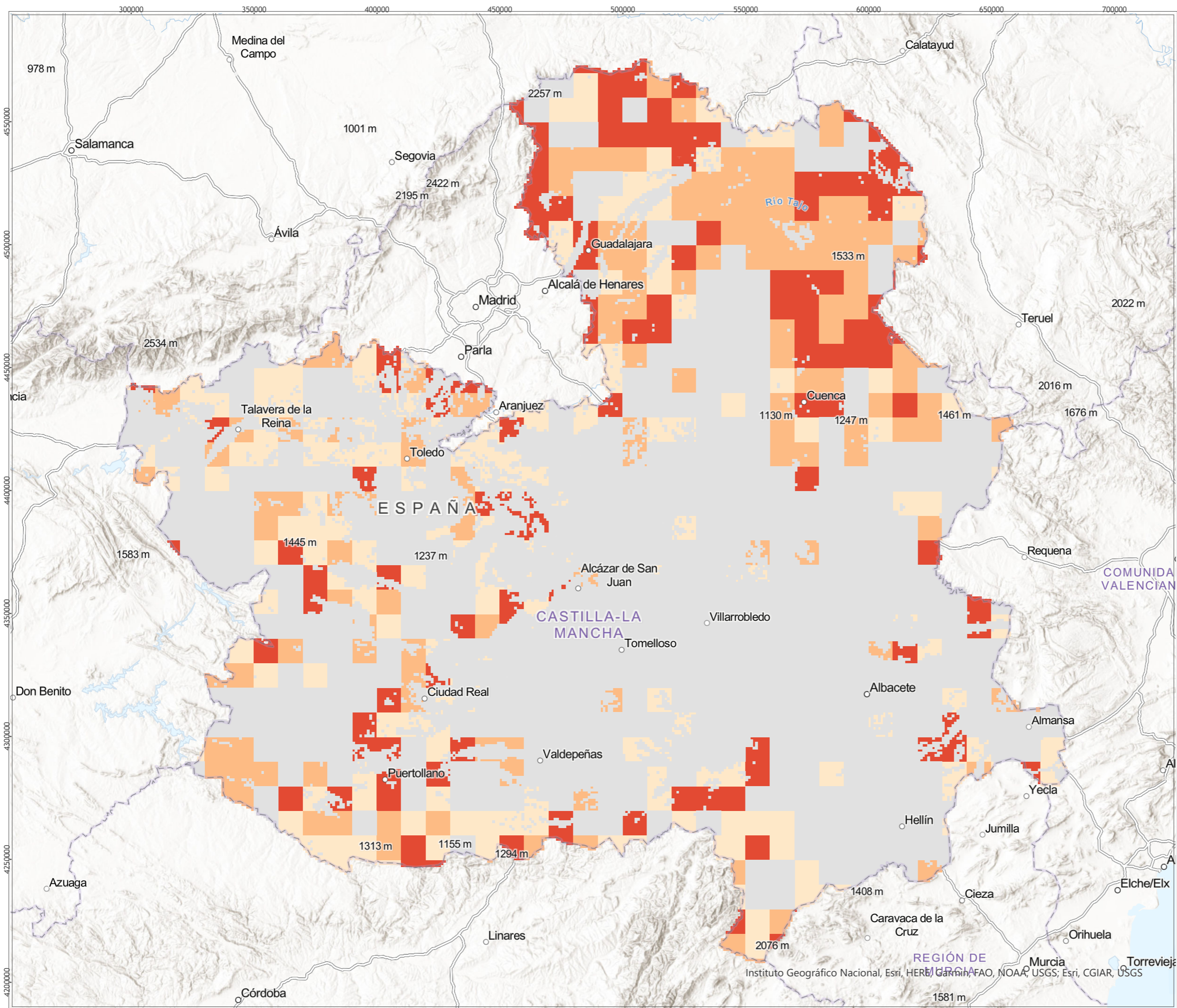





**IDENTIFICACIÓN DE ÁREAS DE INTERÉS  
PARA LA CONSERVACIÓN DE LA  
BIODIVERSIDAD (ICB)  
EN CASTILLA-LA MANCHA**

**DETERMINACIÓN DEL ICB PARA  
ESPECIES RUPÍCOLAS**

Identificación de áreas de interés para la conservación de la biodiversidad. Metodología basada en la propuesta en el documento "Guía Metodológica para la Identificación de la Infraestructura Verde en España".

Se representa el valor de importancia obtenido para las especies presentes en Castilla-La Mancha vinculadas al medio rupícola.

- Leyenda**
-  Límites CLM
  - Interés para la biodiversidad rupícola**
  - ICB\_final**
  -  1. Áreas clave
  -  2. Áreas importantes
  -  3. Áreas de interés bajo
  -  Sin constancia de especies amenazadas

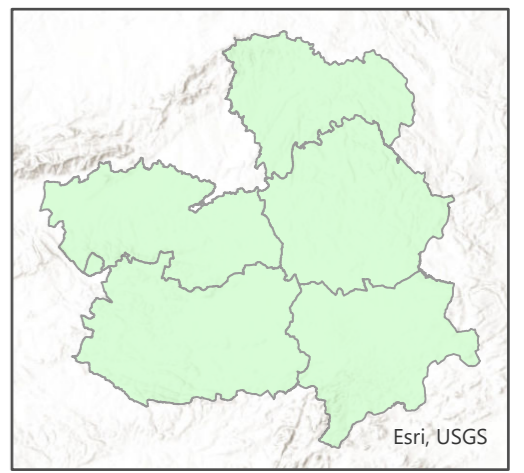
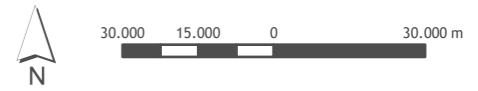



Castilla-La Mancha