

ESTRATEGIA REGIONAL DE INFRAESTRUCTURA VERDE, CONECTIVIDAD Y RESTAURACIÓN ECOLÓGICA DE CASTILLA-LA MANCHA



ENERO DE 2024

ANEXO CARTOGRÁFICO

PROCESO DE PARTICIPACIÓN PÚBLICA PARA LA ELABORACIÓN
DE LA ESTRATEGIA REGIONAL

Cartografiado y Evaluación de
Servicios Ecosistémicos



Castilla-La Mancha

Dirección General de Medio Natural y Biodiversidad
Consejería de Desarrollo Sostenible
Junta de Comunidades de Castilla-La Mancha



ESTRATEGIA DE INFRAESTRUCTURA VERDE, CONECTIVIDAD Y RESTAURACIÓN ECOLÓGICA DE CASTILLA-LA MANCHA

ANEXO CARTOGRÁFICO: CARTOGRAFIADO
Y EVALUACIÓN DE SERVICIOS
ECOSISTÉMICOS

ENERO DE 2024

ÍNDICE DE CONTENIDOS

MAPA 1

Servicio de Regulación del Clima

MAPA 2

Servicio de Regulación de la Calidad del Aire

MAPA 3

Servicio de Regulación Hídrica

MAPA 4

Servicio de Control de la Erosión

MAPA 5

Servicio de Polinización

MAPA 6

Servicio de provisión de Ocio y Ecoturismo

MAPA 7

Servicio de Disfrute Estético de los Paisajes

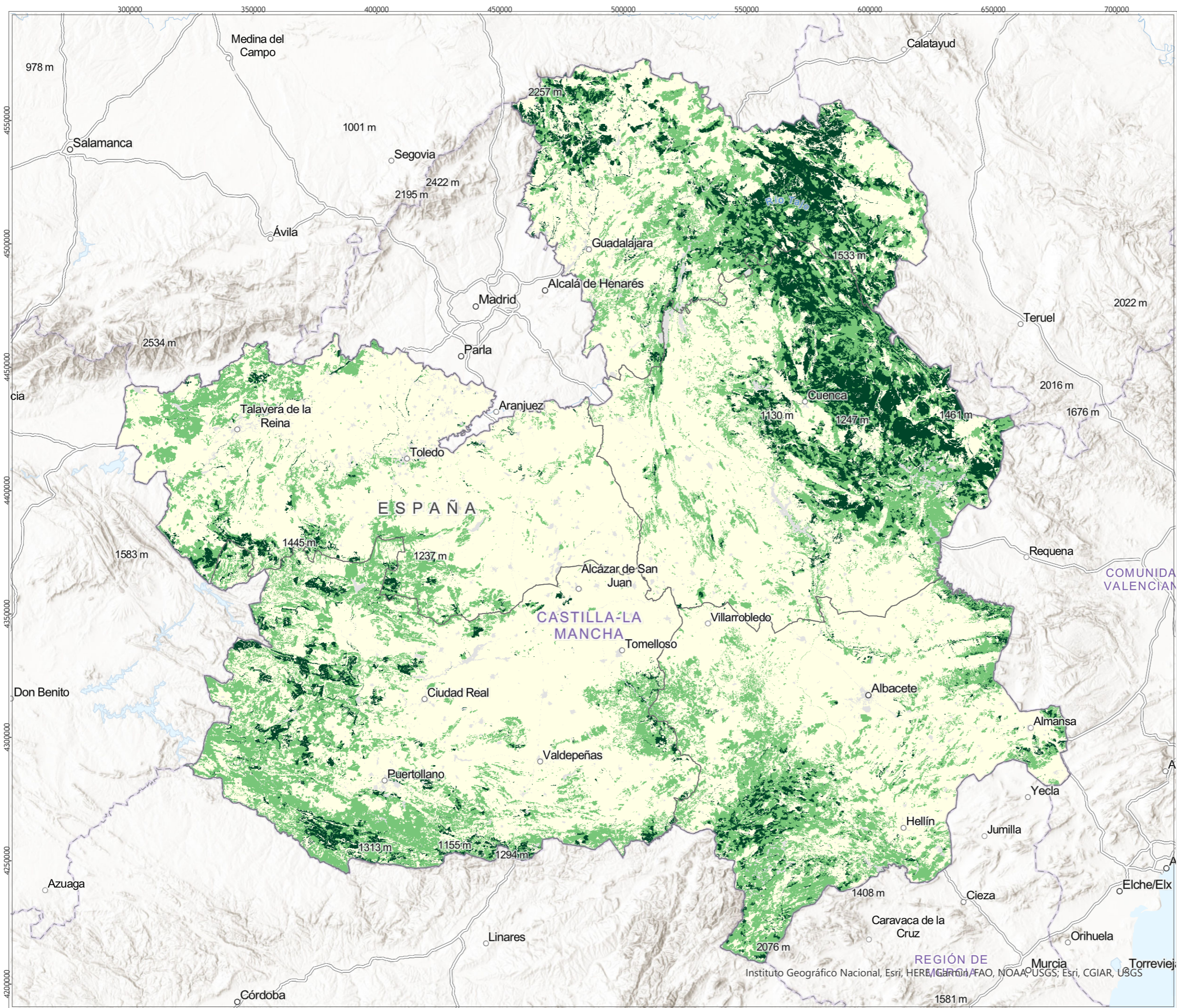

**EVALUACIÓN DEL SERVICIO DE
REGULACIÓN CLIMÁTICA
(CASTILLA-LA MANCHA)**

- VISTA GENERAL -

Basado en el contenido de carbono total
(t C/ha)

Legenda

SE Regulación del Clima [C3_22]

Categorías:

- 3. Áreas clave
- 2. Áreas de provisión limitada
- 1. Áreas de provisión baja
- 0. Sin constancia de provisión

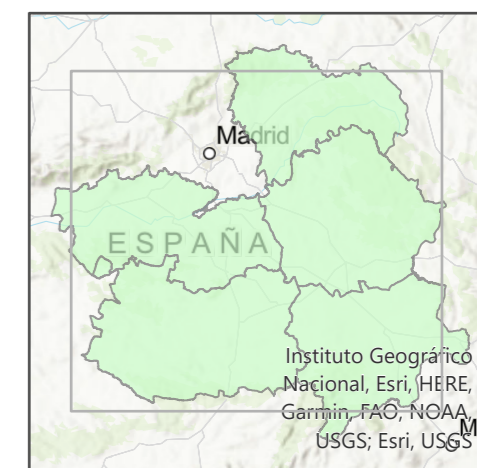
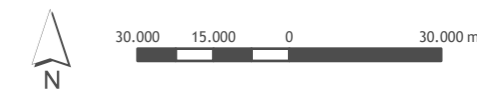

Proyección UTM Huso 30
Sistema Geodésico de Referencia ETRS 89
01/02/2023

**EVALUACIÓN DEL SERVICIO DE
REGULACIÓN DE LA CALIDAD DEL AIRE
(CASTILLA-LA MANCHA)**

- VISTA GENERAL -

Basado en el índice de
biomasa foliar

Leyenda

SE Regulación Calidad del Aire [C3_22]

Categorías:

- 3. Áreas clave
- 2. Áreas de provisión limitada
- 1. Áreas de provisión baja
- 0. Sin constancia de provisión

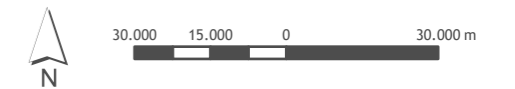
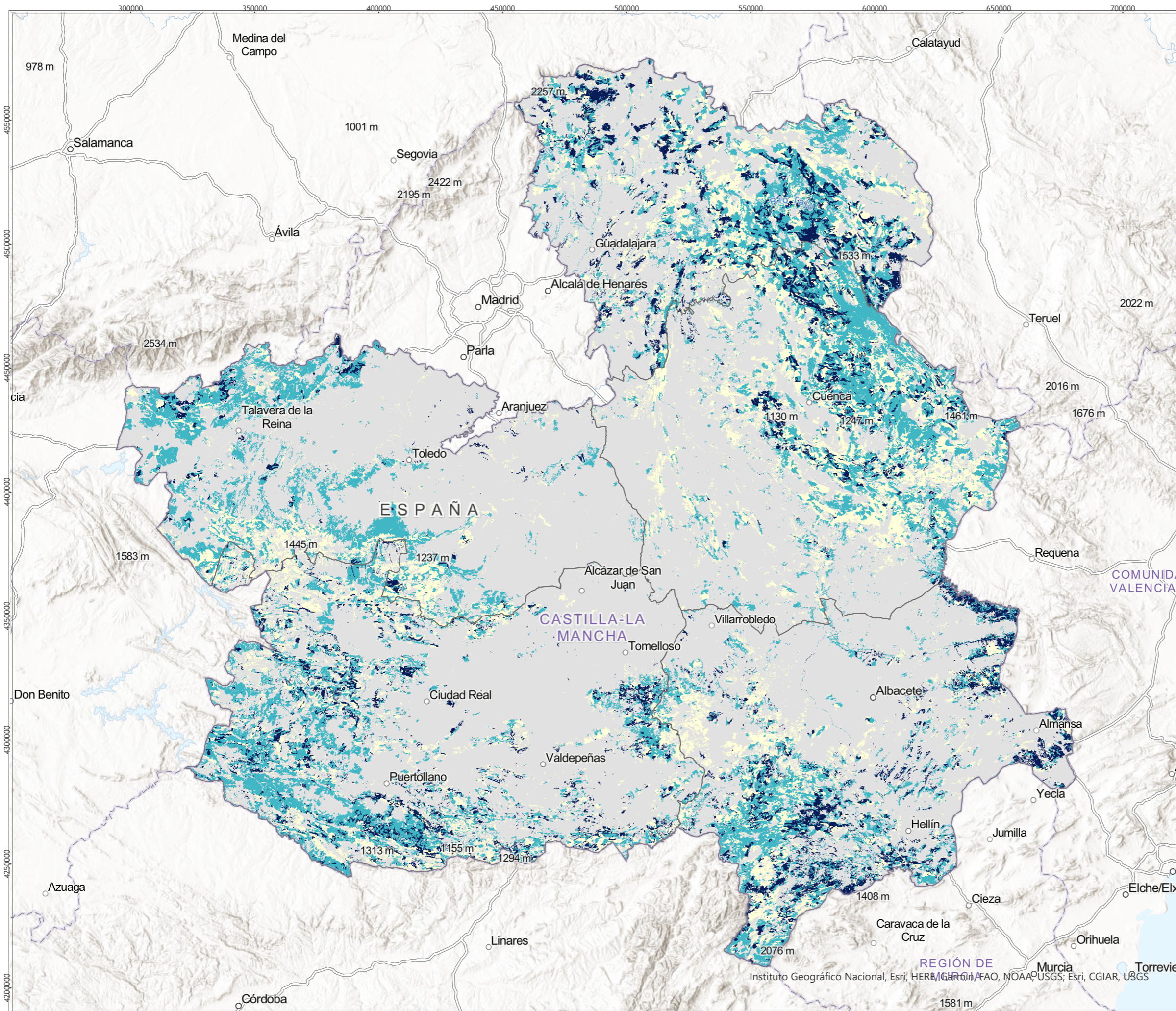

Proyección UTM Huso 30
Sistema Geodésico de Referencia ETRS 89
2023

**EVALUACIÓN DEL SERVICIO DE
REGULACIÓN HÍDRICA
(CASTILLA-LA MANCHA)**

- VISTA GENERAL -

Basado en el índice de
capacidad de retención de agua
(almacenamiento potencial de agua en el
paisaje)

Legenda

SE Regulación Hidrica [C3_22]

Categoría:

- 3. Áreas clave
- 2. Áreas de provisión limitada
- 1. Áreas de provisión baja
- 0. Sin constancia de provisión

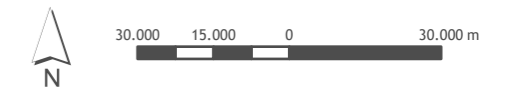

Proyección UTM Huso 30
Sistema Geodésico de Referencia ETRS 89
2023

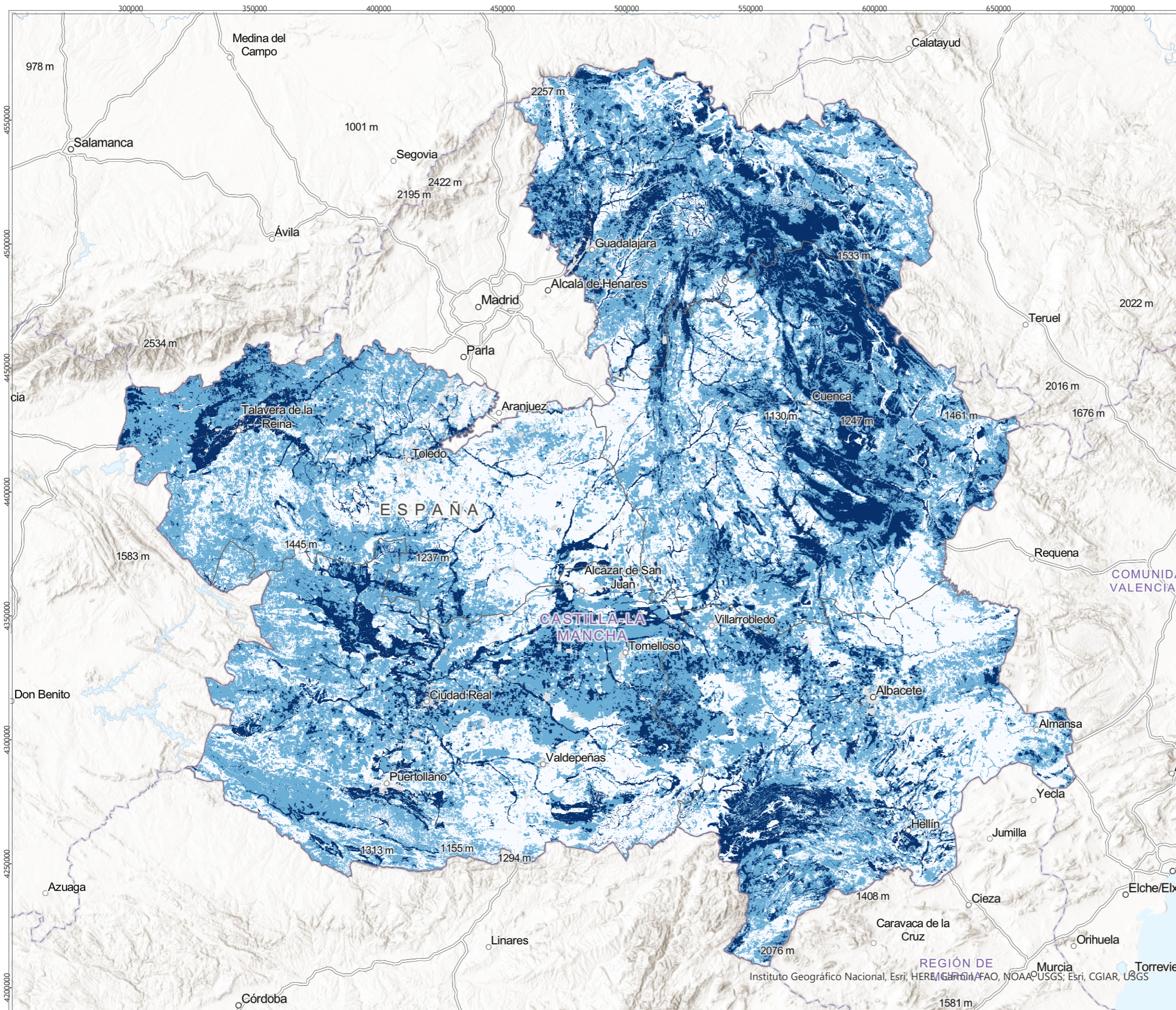

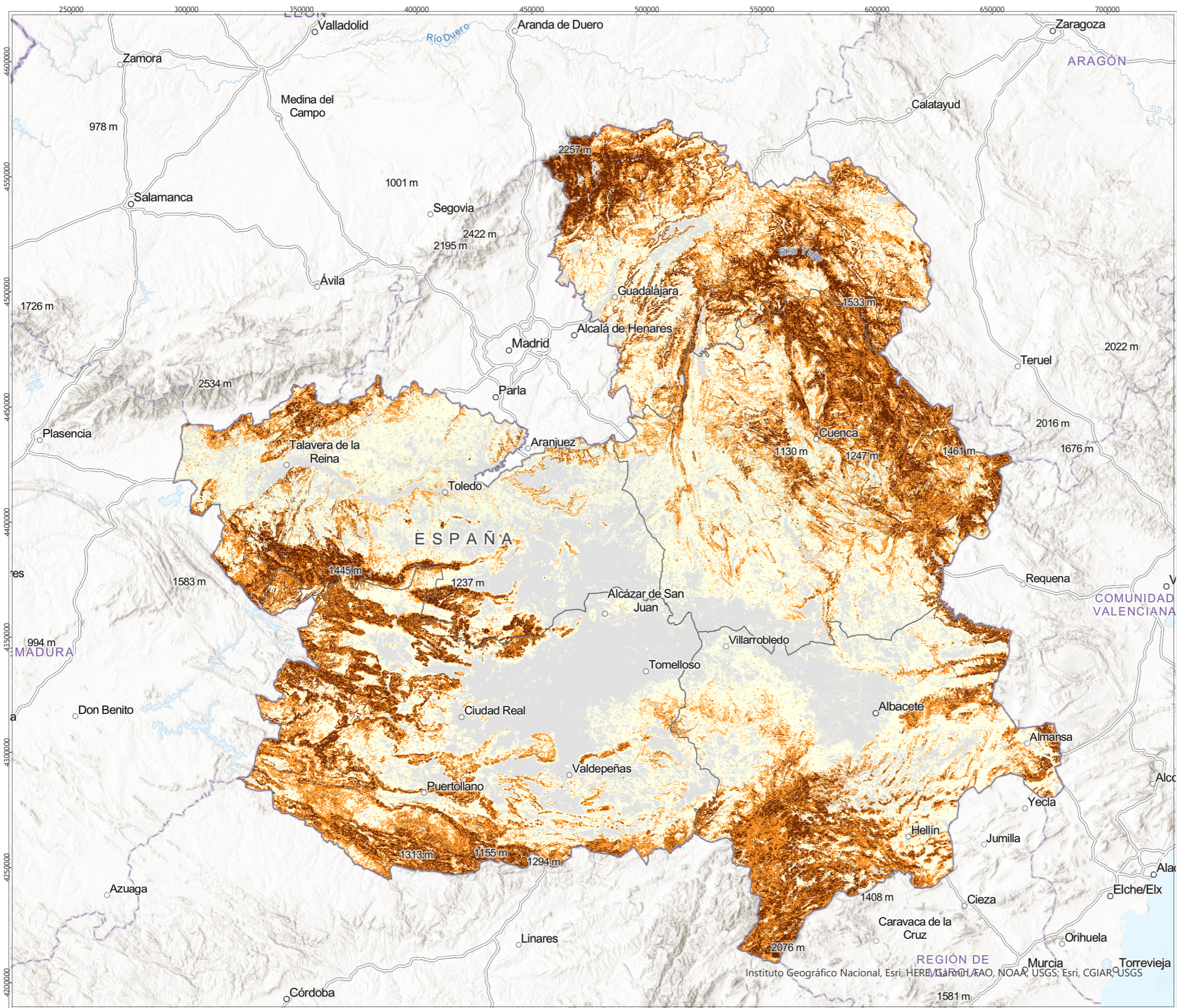

EVALUACIÓN DEL SERVICIO DE CONTROL DE LA EROSIÓN (CASTILLA-LA MANCHA)

- VISTA GENERAL -

Basado en la capacidad de los ecosistemas para retener el suelo y prevenir la erosión hídrica gradual

Leyenda

- SE Control de la Erosión [C3_22]
- Categorías
- 3. Áreas clave
 - 2. Áreas de provisión limitada
 - 1. Áreas de provisión baja
 - 0. Sin constancia de provisión

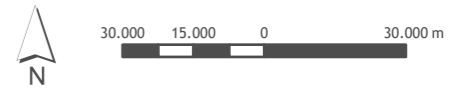

Proyección UTM Huso 30
Sistema Geodésico de Referencia ETRS 2023

**EVALUACIÓN DEL SERVICIO DE
PLINIZACIÓN
(CASTILLA-LA MANCHA)**

- VISTA GENERAL -

Basado en el índice de
probabilidad de presencia de
polinizadores

Leyenda

SE Polinización [C3_22]

Categorías:

- 3. Áreas clave
- 2. Áreas de provisión moderada
- 1. Áreas de provisión baja
- 0. Sin constancia de provisión

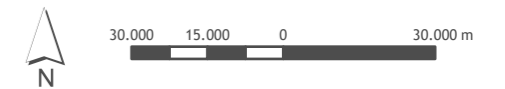

Proyección UTM Huso 30
Sistema Geodésico de Referencia ETRS 89
2023

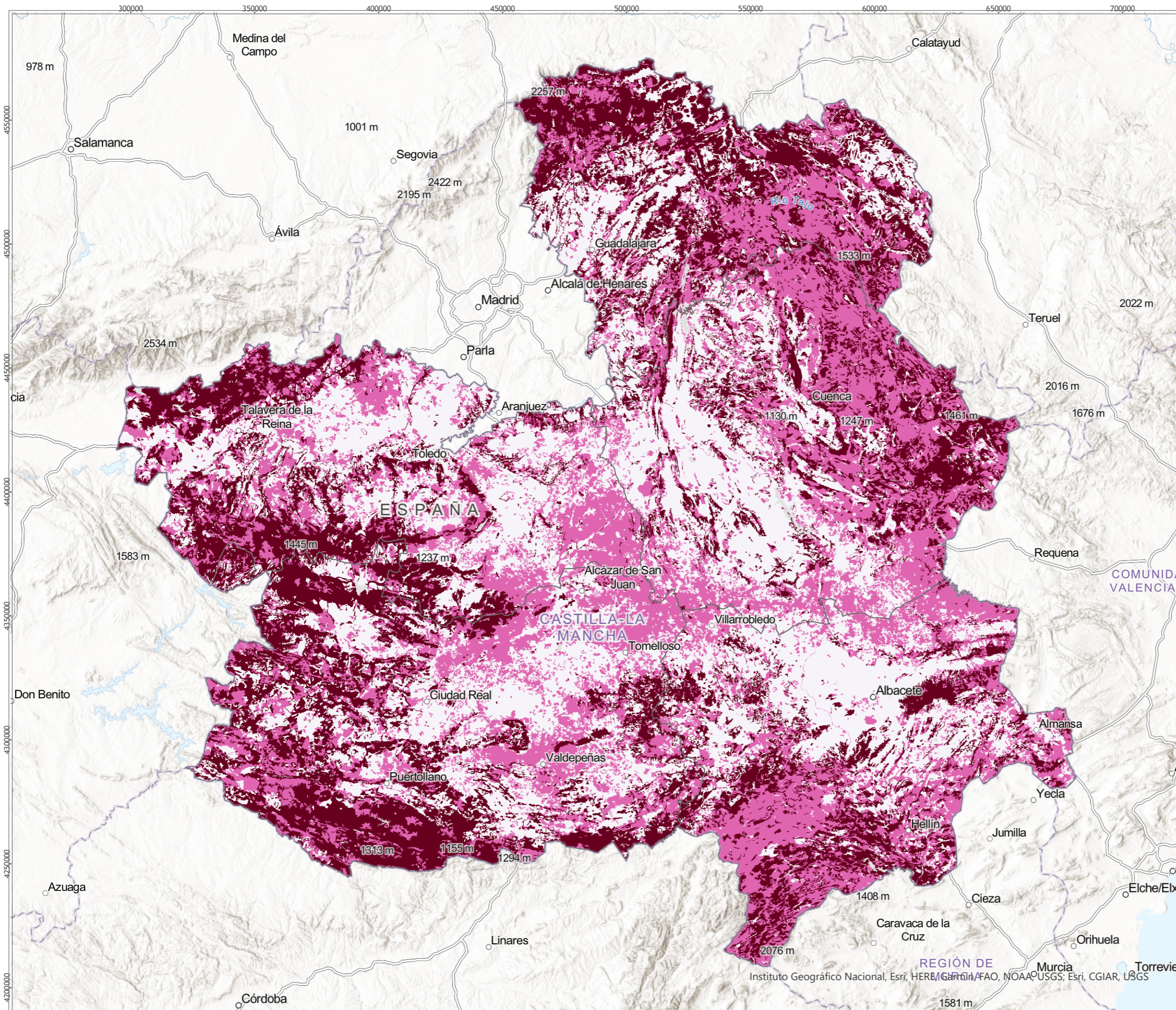

**EVALUACIÓN DEL SERVICIO DE
ACTIVIDADES RECREATIVAS Y ECOTURISMO
(CASTILLA-LA MANCHA)**

- VISTA GENERAL -

Basado en la capacidad de realizar
actividades recreativas y de ocio al aire
libre que ofrecen los distintos
ecosistemas

Leyenda

SE Recreo y Ecoturismo [C3_22]

Categorías:

- 3. Área clave
- 2. Áreas de provisión limitada
- 1. Áreas de provisión baja
- 0. Sin constancia de provisión

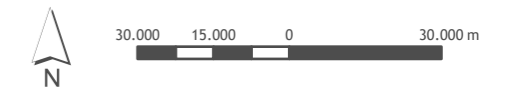

Proyección UTM Huso 30
Sistema Geodésico de Referencia ETRS 89
2023

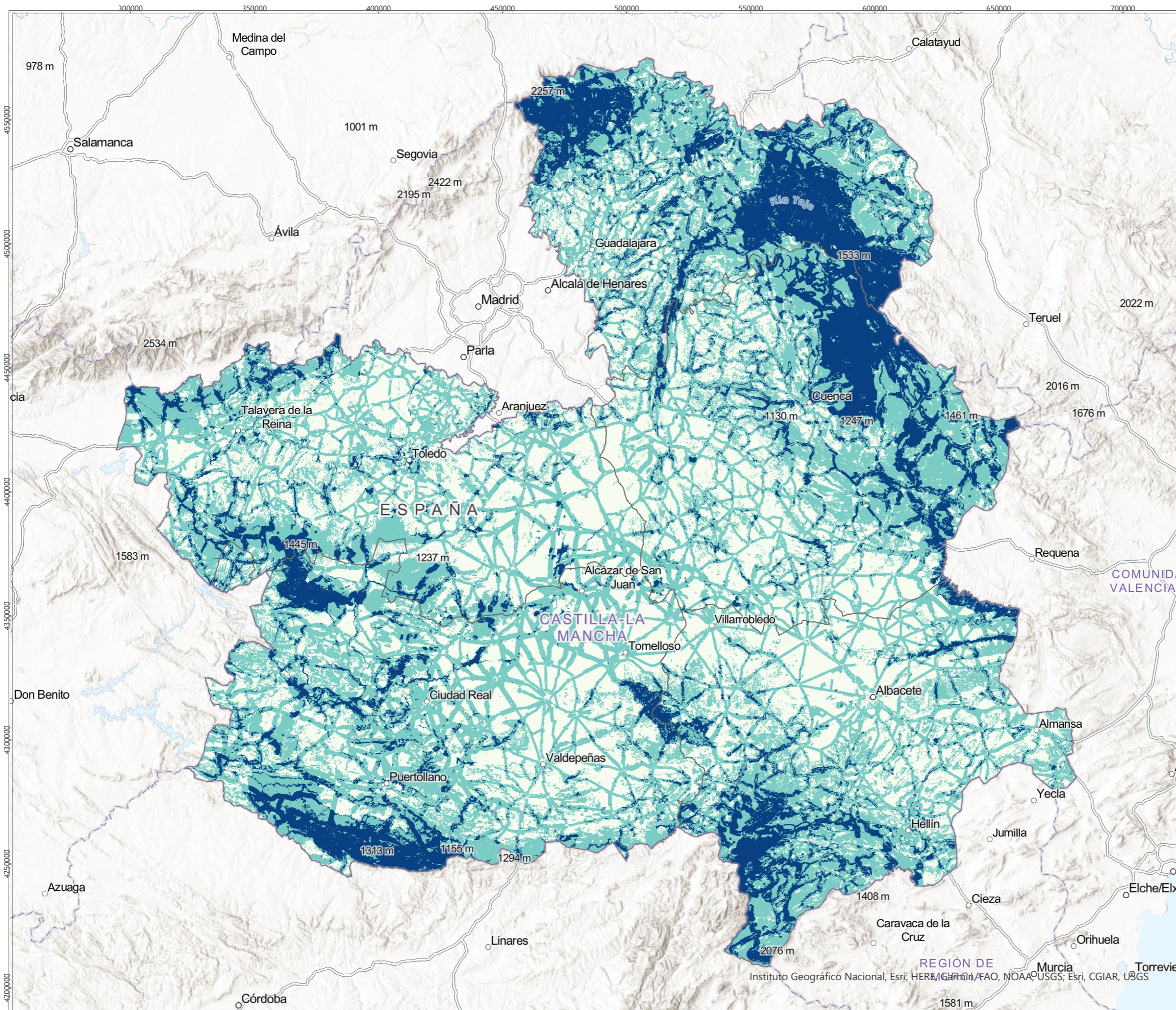

**EVALUACIÓN DEL SERVICIO DE
DISFRUTE ESTÉTICO DE LOS PAISAJES
(CASTILLA-LA MANCHA)**

- VISTA GENERAL -

Basado en la calidad paisajística y
estética de los paisajes de la región

Legenda

SE Disfrute del Paisaje [C3_22]

Categorías:

- 3. Áreas clave
- 2. Áreas de provisión limitada
- 1. Áreas de provisión baja
- 0. Sin constancia de prestación



Proyección UTM Huso 30
Sistema Geodésico de Referencia ETRS 89
01/02/2023

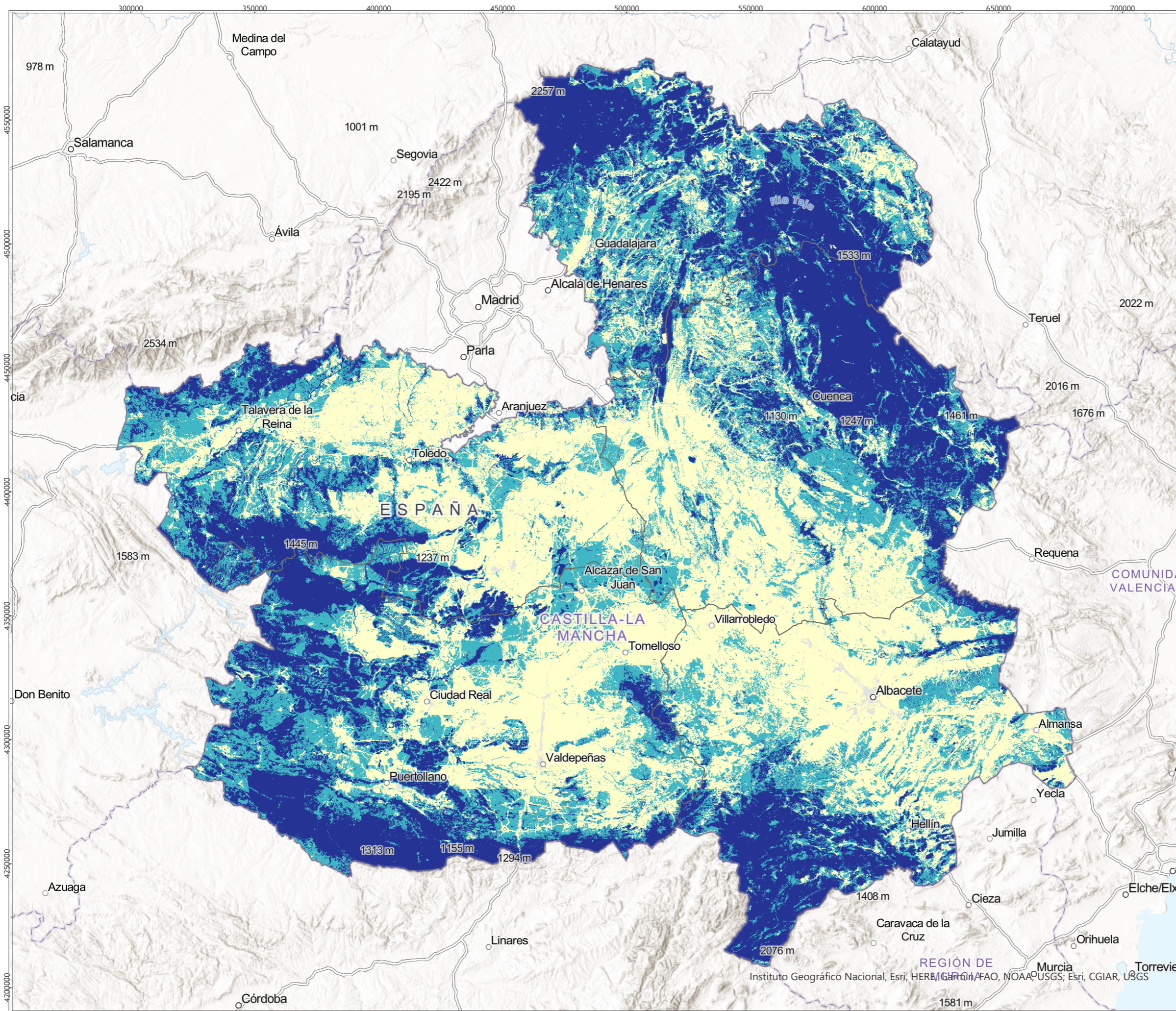



Castilla-La Mancha