

ESTRATEGIA REGIONAL DE INFRAESTRUCTURA VERDE, CONECTIVIDAD Y RESTAURACIÓN ECOLÓGICA DE CASTILLA-LA MANCHA



ENERO DE 2024

ANEXO CARTOGRÁFICO

PROCESO DE PARTICIPACIÓN PÚBLICA PARA LA ELABORACIÓN
DE LA ESTRATEGIA REGIONAL

Cartografiado y Evaluación de
Índices Territoriales



Castilla-La Mancha



Castilla-La Mancha

Dirección General de Medio Natural y Biodiversidad
Consejería de Desarrollo Sostenible
Junta de Comunidades de Castilla-La Mancha



ESTRATEGIA DE INFRAESTRUCTURA VERDE, CONECTIVIDAD Y RESTAURACIÓN ECOLÓGICA DE CASTILLA-LA MANCHA

ANEXO CARTOGRÁFICO: CARTOGRAFIADO
Y EVALUACIÓN DE ÍNDICES TERRITORIALES

ENERO DE 2024

MAPA 1

Índice de Importancia del Territorio para la Conservación de la Biodiversidad [ICB]

MAPA 2

Índice de Importancia del Territorio para la Provisión de Servicios Ecosistémicos. Índice General [ISE]

MAPA 3

Índice de Importancia del Territorio para la Provisión de Servicios Ecosistémicos de Regulación [ISER]

MAPA 4

Índice de Importancia del Territorio para la Provisión de Servicios Ecosistémicos Culturales [ISEc]

MAPA 5

Índice de Importancia del Territorio para la Conectividad Ecológica General [ICe]

MAPA 6

Identificación de Áreas de Interés para la Conservación y para la Restauración

ÁREAS DE INTERÉS PARA LA CONSERVACIÓN DE LA BIODIVERSIDAD EN CASTILLA-LA MANCHA

Clasificación del territorio de Castilla-La Mancha en base a su importancia para la conservación de la biodiversidad amenazada.

Leyenda
Índice de Importancia para la Biodiversidad
Categorías:

- B3. Áreas clave para la biodiversidad
- B2. Áreas importantes para la biodiversidad
- B1. Resto del territorio

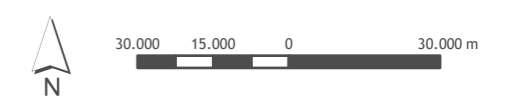

Proyección UTM Huso 30
Sistema Geodésico de Referencia ETRS 89
Fecha de representación: 2023

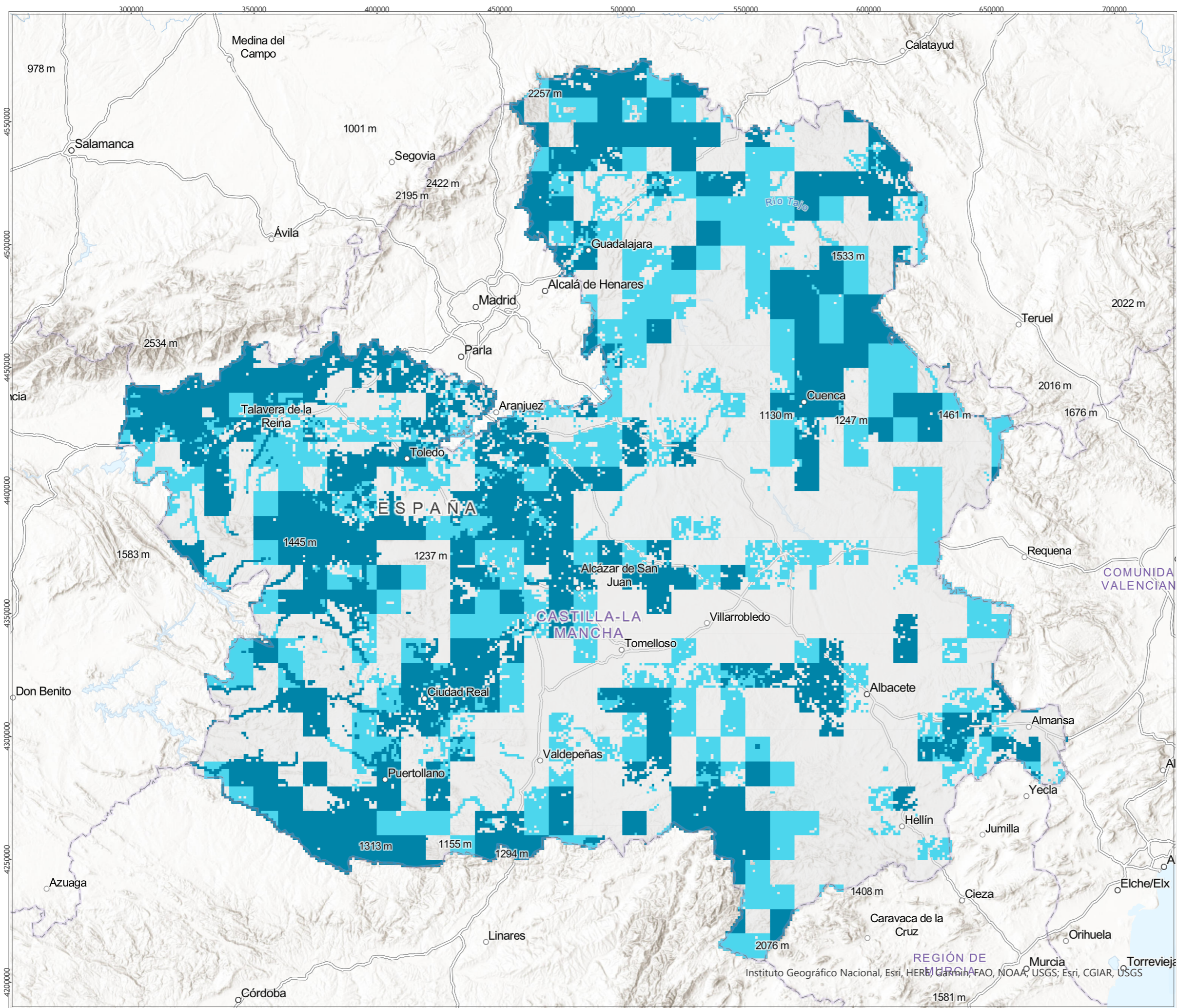

Instituto Geográfico Nacional, Esri, HERE, Garmin, FAO, NOAA, USGS, Esri, CGIAR, USGS

ÁREAS DE INTERÉS PARA LA PROVISIÓN CONJUNTA DE SERVICIOS ECOSISTÉMICOS EN CASTILLA-LA MANCHA

Clasificación del territorio de Castilla-La Mancha en base a su importancia para la provisión conjunta de servicios ecosistémicos.

Modelo de datos elaborado por agregación de resultados temáticos para los siguientes servicios evaluados en la región:

- a. Regulación del clima
- b. Regulación de la calidad del aire
- c. Regulación hídrica
- d. Control de la erosión
- e. Polinización
- f. Disfrute estético de los paisajes
- g. Ocio y ecoturismo

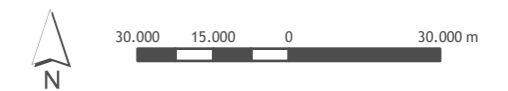
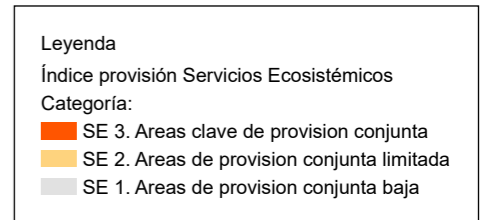

Proyección UTM Huso 30
Sistema Geodésico de Referencia ETRS 89
Fecha de representación: 2023

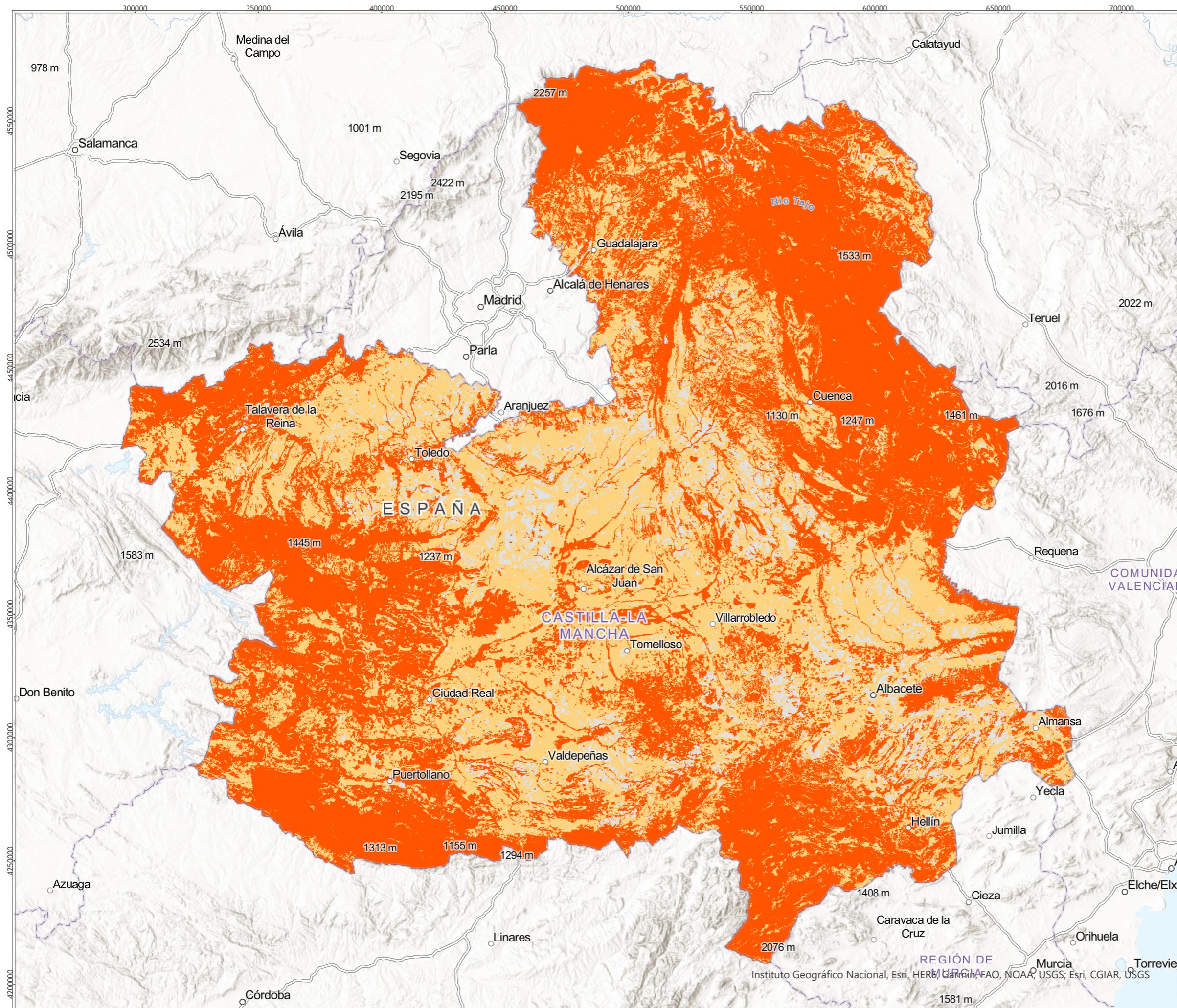

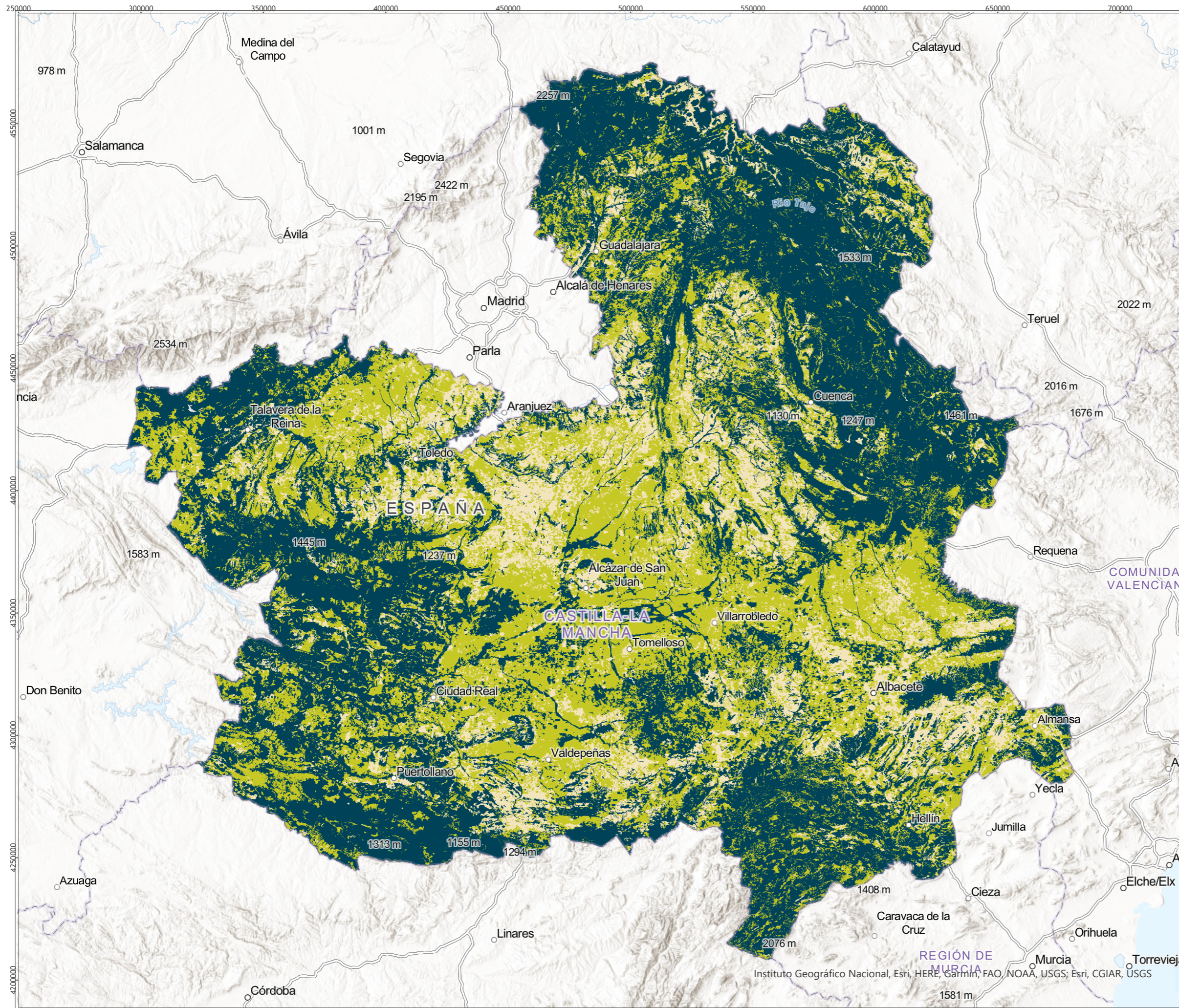

ÁREAS DE INTERÉS PARA LA PROVISIÓN DE SERVICIOS ECOSISTÉMICOS DE REGULACIÓN EN CASTILLA-LA MANCHA

Clasificación del territorio de Castilla-La Mancha en base a su importancia para la provisión de servicios ecosistémicos de regulación.

Modelo de datos elaborado por agregación de resultados temáticos para los siguientes servicios de regulación evaluados en la región:

- a. Regulación del clima
- b. Regulación de la calidad del aire
- c. Regulación hídrica
- d. Control de la erosión
- e. Polinización

Leyenda	
Índice de provisión de Servicios de Regulación	
Categoría del Índice	
	SEr 3. Áreas clave de provisión de servicios de regulación
	SEr 2. Áreas de provisión limitada de servicios de regulación
	SEr 1. Áreas de provisión baja de servicios de regulación
	SEr 0. Sin constancia de provisión de servicios de regulación

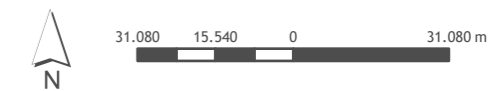

Proyección UTM Huso 30
Sistema Geodésico de Referencia ETRS 89
Fecha de representación: 2023

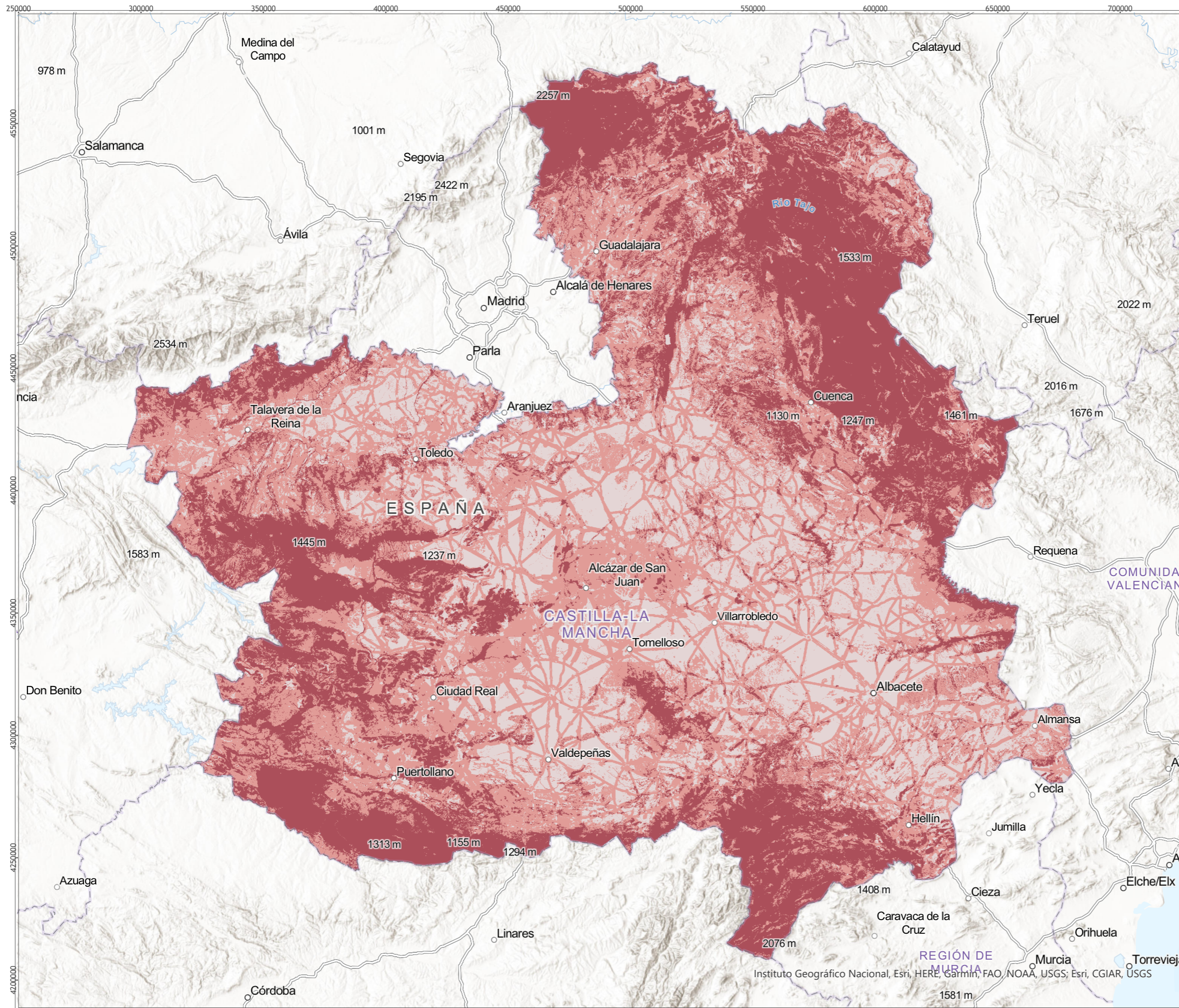

ÁREAS DE INTERÉS PARA LA PROVISIÓN DE SERVICIOS ECOSISTÉMICOS CULTURALES EN CASTILLA-LA MANCHA

Clasificación del territorio de Castilla-La Mancha en base a su importancia para la provisión de servicios ecosistémicos de tipo cultural.
 Modelo de datos elaborado por agregación de resultados temáticos para los siguientes servicios de regulación evaluados en la región:
 a. Disfrute estético de los paisajes
 b. Ocio y ecoturismo

Legenda

Índice de provisión de Servicios Culturales

Categoría del índice:

- SEc 3. Áreas clave de provisión de servicios culturales por los ecosistemas
- SEc 2. Áreas de provisión limitada de servicios culturales por los ecosistemas
- SEc 1. Áreas de provisión baja de servicios ecosistémicos culturales
- SEc 0. Sin constancia de provisión de servicios culturales

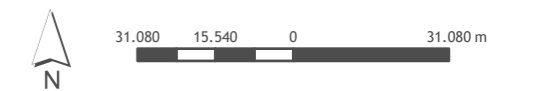

ÁREAS DE INTERÉS PARA LA CONECTIVIDAD ECOLÓGICA EN CASTILLA-LA MANCHA

Clasificación del territorio de Castilla-La Mancha en base a su importancia para la conectividad ecológica.
Modelo de datos elaborado por agregación de resultados temáticos para distintos perfiles ecológicos.

Leyenda
Índice general de Conectividad Territorial:
Categorías:

- Ce3 - Áreas prioritarias para la conectividad general
- Ce2 - Áreas importantes para la conectividad general
- Ce1 - Resto del territorio

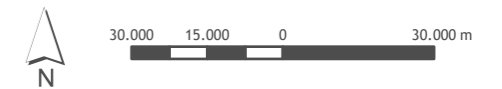

Proyección UTM Huso 30
Sistema Geodésico de Referencia ETRS 89
Fecha de representación: 2023

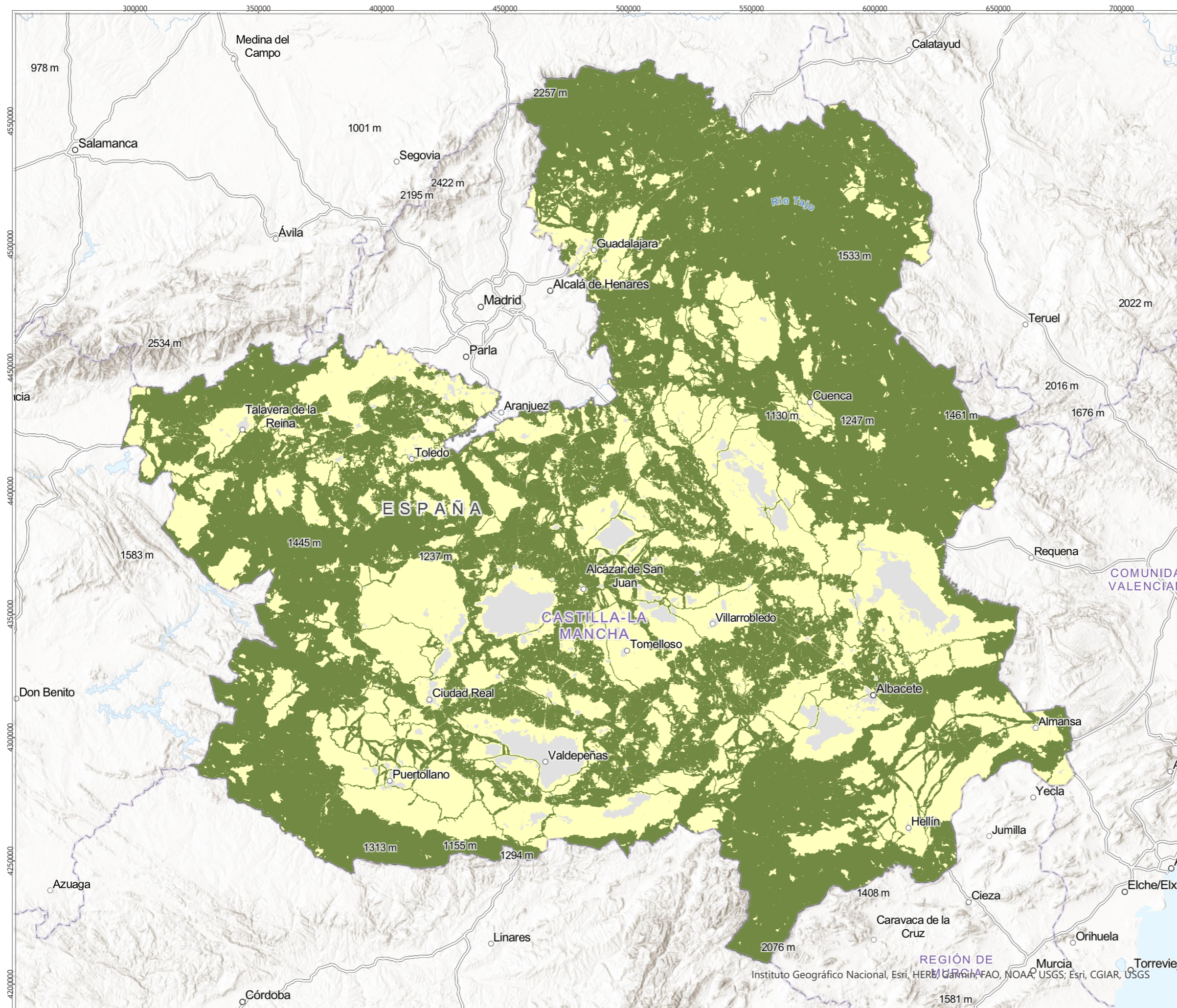

IDENTIFICACIÓN DE ÁREAS DE INTERÉS PARA LA CONSERVACIÓN Y PARA LA RESTAURACIÓN EN CASTILLA-LA MANCHA

Clasificación del territorio de Castilla-La Mancha en base a la tipología de Infraestructura Verde resultante del análisis territorial.
Modelo de datos elaborado por agregación de los resultados para biodiversidad, servicios ecosistémicos y conectividad ecológica.

Legenda

Tipos de infraestructura verde

Tipología:

- IV - Conservación
- IV - Restauración
- IV - Sin Clasificar

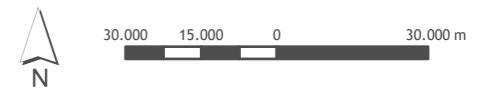

Proyección UTM Huso 30
Sistema Geodésico de Referencia ETRS 89
Fecha de representación: 2023

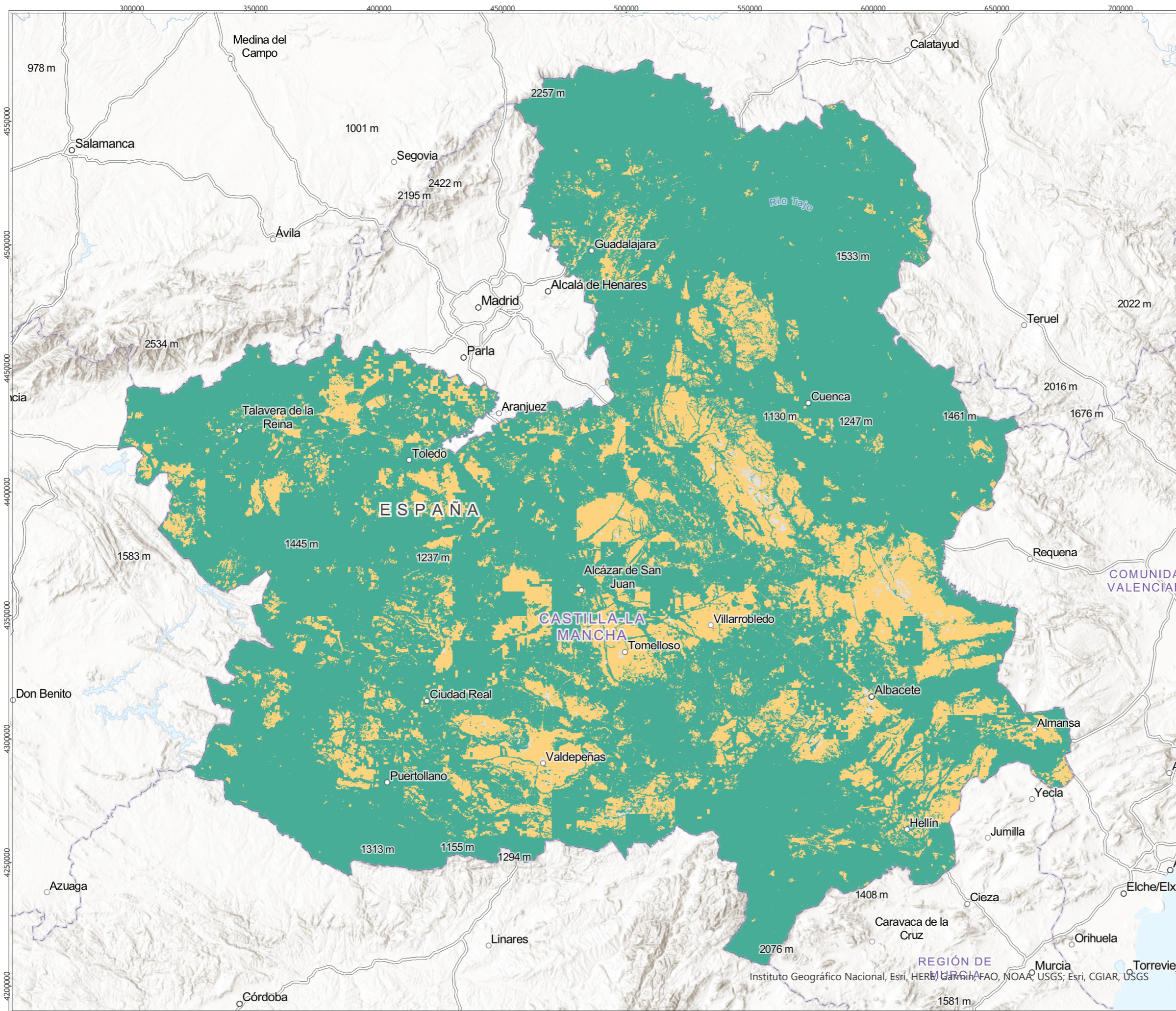



Castilla-La Mancha